

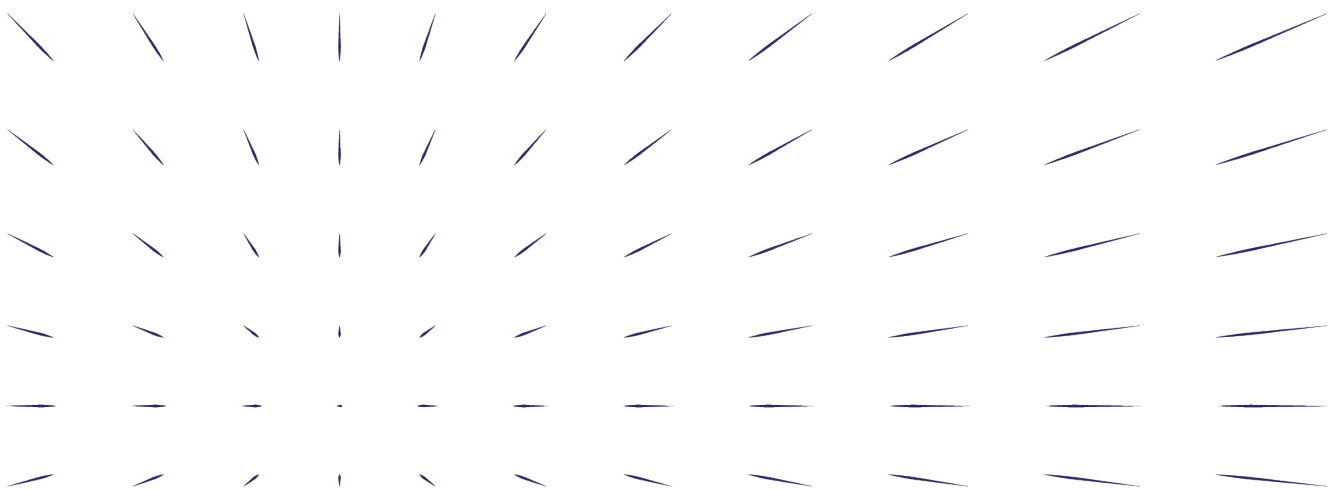

Ministerstwo
Rozwoju i Technologii



Perspektywy wymiany handlowej branży



Spis treści

| | | |
|-----|---|----|
| 1 | Informacje wstępne..... | 3 |
| 1.1 | Definicja branży..... | 3 |
| 2 | Wymiana handlowa branży w Polsce..... | 6 |
| 2.1 | Charakterystyka polskiej wymiany handlowej..... | 6 |
| 2.2 | Struktura geograficzna polskiego eksportu w branży..... | 12 |

1 Informacje wstępne

1.1 Definicja branży

Tabela 1.1. Definicja branży – wybrane kody

| Opis kodów używanych przy generowaniu raportu |
|--|
| 2502 - **Piryty żelazowe niewyprażone |
| 2503 - *Siarka wszystkich rodzajów (z wył. siarki sublimowanej, strąconej i koloidalnej) |
| 2504 - Grafit naturalny |
| 2505 - Piaski naturalne wszystkich rodzajów, nawet barwione (z wył. piasków złoto- i platynonośnych, piasków: cyrkonu, ilmenitu, monacytu, piasków bitumicznych) |
| 2506 - Kwarc (z wył. piasku naturalnego); kwarcyt, nawet wstępnie obrobiony lub tylko pocięty przez piłowanie lub inaczej, na bloki lub płyty o kształcie prostokątnym lub kwadratowym |
| 2507 - *Kaolin i pozostałe gliny kaolinowe, nawet kalcynowane |
| 2508 - Gliny, andaluzyt, cyjanit i sylimanit, nawet kalcynowane; mullit; ziemie szamotowe i dynasowe (z wył. kaolinu i pozostałych glin kaolinowych, i itów porowatych) |
| 2509 - **Kreda |
| 2510 - Naturalne fosforany wapnia, naturalne fosforany glinu wapnia i naturalna kreda fosforanowa |
| 2511 - Naturalny siarczan baru [baryt]; naturalny węglan baru [witeryt], nawet kalcynowany (z wył. tlenku baru) |
| 2512 - **Skały krzemionkowe kopalne (np. ziemia okrzemkowa, trypla i diatomit) i podobne ziemie krzemionkowe, nawet kalcynowane, o pozornej gęstości ≤ 1 |
| 2513 - Pumeks; szmergiel; naturalny korund, naturalny granat i pozostałe naturalne materiały ściernie, nawet poddane obróbce cieplnej |
| 2514 - **Łupek, nawet wstępnie obrobiony lub tylko pocięty przez piłowanie lub inaczej na bloki lub płyty o kształcie prostokątnym lub kwadratowym; proszek i odpady łupka |
| 2515 - Marmur, trawertyn, ekausylna i pozostałe wapienne kamienie pomnikowe lub budowlane, o pozornej gęstości $\geq 2,5$, oraz alabaster, nawet wstępnie obrobione lub tylko pocięte, przez piłowanie lub inaczej, na bloki lub płyty o kształcie prostokątnym lub kwadratowym (z wył. w postaci granulek, kruszywa lub proszku) |
| 2516 - Granit, porfir, bazalt, piaskowiec i pozostałe kamienie pomnikowe lub budowlane, nawet wstępnie obrobione lub tylko pocięte, przez piłowanie lub inaczej, na bloki lub płyty o kształcie prostokątnym lub kwadratowym (z wył. w postaci granulek, kruszywa lub proszku, lub już o cechach kostek brukowych, płyt nawierzchniowych, krawężników lub płyt chodnikowych, i kamieni pomnikowych lub budowlanych, o pozornej gęstości $\geq 2,5$) |
| 2517 - Otoczaki, żwir, kamień pokruszony lub rozłupany, w rodzaju zwykle stosowanych jako kruszywo do betonu, jako tłuczeń drogowy lub do podsypki torów kolejowych lub inne kruszywo, gruby żwir i krzemień, nawet poddane obróbce cieplnej; makadam z żużla, popiołów odlewniczych lub podobnych odpadów przemysłowych, nawet zawierający materiały wymienione w pierwszej części pozycji; makadam smołowany; granulki, odłamki i proszek kamieni objętych pozycją 2515 lub 2516, nawet poddane obróbce cieplnej |
| 2518 - Dolomit, nawet kalcynowany lub spiekany, włączając dolomit wstępnie obrobiony lub tylko pocięty przez piłowanie lub w inny sposób, na bloki lub płyty o kształcie prostokątnym lub kwadratowym i dolomitowa masa ogniotrwała do ubijania (z wył. pokruszonego lub rozłupanego, stosowanego jako kruszywo do betonu, jako tłuczeń drogowy lub do podsypki torów kolejowych lub inne kruszywo) |
| 2519 - Naturalny węglan magnezu [magnezyt]; magnezja topiona; magnezja całkowicie wypalona [spiekana], nawet zawierająca małe ilości innych tlenków dodanych przed spiekaniem; pozostały tlenek magnezu, nawet czysty |
| 2524 - Azbest (z wył. wyrobów otrzymany z azbestu) |
| 2525 - Mika, włącznie z jej odławkami; odpadki miki |
| 2526 - Steatyt naturalny, nawet wstępnie obrobiony lub tylko pocięty przez piłowanie lub inaczej, na bloki lub płyty o kształcie prostokątnym lub kwadratowym; talk |
| 2528 - **Naturalne borany i ich koncentraty (nawet kalcynowane), z wyłączeniem boranów wyodrębnionych z naturalnych solanek; naturalny kwas borowy zawierający ≤ 85 % H ₃ BO ₃ w przeliczeniu na suchą masę (z wył. boranów wyodrębnionych z naturalnych solanek) |

| |
|---|
| 2529 - Skaleń; leucyt; nefelin i sjenit nefelinowy; fluoryt |
| 2530 - Wermikulit, perlit i inne substancje mineralne, gdzie indziej niesklasyfikowane |
| 2601 - Rudy i koncentraty żelaza, włącznie z wyrażonymi pirydami żelazowymi |
| 2602 - **Rudy i koncentraty manganu, włączając żelazonośne rudy i koncentraty manganu o zawartości manganu \geq 20% w przeliczeniu na suchą masę |
| 2603 - **Rudy i koncentraty miedzi |
| 2604 - **Rudy i koncentraty niklu |
| 2605 - **Rudy i koncentraty kobaltu |
| 2606 - **Rudy i koncentraty glinu |
| 2607 - **Rudy i koncentraty ołowiu |
| 2608 - **Rudy i koncentraty cynku |
| 2609 - **Rudy i koncentraty cyny |
| 2610 - **Rudy i koncentraty chromu |
| 2611 - **Rudy i koncentraty wolframu |
| 2612 - Rudy i koncentraty uranu lub toru |
| 2613 - Rudy i koncentraty molibdenu |
| 2614 - **Rudy i koncentraty tytanu |
| 2615 - Rudy i koncentraty niobu, tantalum, wanadu lub cyrkonu |
| 2616 - Rudy i koncentraty metali szlachetnych |
| 2617 - Rudy i koncentraty (z wył. żelaza, manganu, miedzi, niklu, kobaltu, glinu, ołowiu, cynku, cyny, chromu, wolframu, uranu, toru, molibdenu, tytanu, niobu, tantalum, wanadu, cyrkonu i rud i koncentratów metali szlachetnych) |
| 2621 - Żużel i popiół, włączając popiół z wodorostów morskich [brunatnic]; popiół i pozostałości spopielenia odpadów komunalnych (z wył. żużla, także granulowanego, z produkcji żeliwa lub stali i popiołów i pozostałości zawierających arsen, metale lub związki metali) |
| 2701 - Węgiel; brykiety, brykiety i podobne paliwa stałe wytwarzane z węgla |
| 2702 - Węgiel brunatny [lignit], nawet aglomerowany (z wył. gagatu) |
| 2703 - **Torf, włącznie z odpadkami torfowymi, nawet aglomerowany |
| 2704 - *Koks i półkoks, z węgla, węgla brunatnego [lignitu] lub torfu, nawet aglomerowany; węgiel retortowy |
| 2705 - **Gaz węglowy, gaz wodny, gaz generatorowy i podobne gazy (z wył. gazu ziemnego [mokrego] i pozostałych węglowodorów gazowych) |
| 2706 - **Smola destylowana z węgla, z węgla brunatnego [lignitu] lub z torfu oraz pozostałe smoły mineralne, nawet odwodnione lub częściowo destylowane, włącznie ze smolami odzyskanymi |
| 2707 - Oleje i pozostałe produkty destylacji wysokotemperaturowej smoły węglowej; podobne produkty, w których masa składników aromatycznych jest większa niż składników niearomatycznych |
| 2708 - Pak i koks pakowy, otrzymywane ze smoły węglowej lub z pozostałych smół mineralnych |
| 2709 - *Oleje ropy naftowej i oleje otrzymywane z minerałów bitumicznych, surowe |
| 2710 - Oleje ropy naftowej i oleje otrzymywane z minerałów bitumicznych (z wył. surowych); preparaty, zawierające \geq 70% masy olejów ropy naftowej lub olejów otrzymywanych z minerałów bitumicznych, których te oleje stanowią składniki zasadnicze preparatów, gdzie indziej niesklasyfikowane; oleje odpadowe, zawierające głównie minerały z ropy naftowej lub bitumiczne |
| 2711 - Gaz ziemny (mokry) i pozostałe węglowodory gazowe |
| 2712 - Wazelina; parafina, wosk mikrokrystaliczny, gacz parafinowy, ozokeryt, wosk montanowy, wosk torfowy, pozostałe woski mineralne i podobne produkty otrzymywane w drodze syntezy lub innych procesów, nawet barwione |
| 2713 - Koks naftowy, bitum naftowy oraz inne pozostałości olejów ropy naftowej lub olejów otrzymywanych z minerałów bitumicznych, gdzie indziej niesklasyfikowane |
| 2714 - Bitum i asfalt, naturalne; łupek bitumiczny lub naftowy i piaski bitumiczne; asfaltyty i skały asfaltowe |
| 2802 - **Siarka, sublimowana lub strącona; siarka koloidalna |
| 2803 - **Węgiel (sadze oraz inne postaci węgla, gdzie indziej niesklasyfikowane) |
| 3826 - *Biodiesel i jego mieszaniny, niezawierające lub zawierające $<$ 70 % masy olejów ropy naftowej lub olejów otrzymywanych z minerałów bitumicznych |
| 6803 - *Łupki obrobione i artykuły z łupków lub z łupków aglomerowanych (z wył. granulek, odłamków i proszku z łupków, kostek mozaikowych, |

ryśków z łupków, gotowych do użycia łupków lub tabliczek z powierzchnią do rysowania lub pisania).

Źródło: Opracowanie własne

2 Wymiana handlowa branży w Polsce

2.1 Charakterystyka polskiej wymiany handlowej

Wykres 2.1. Wartość polskiego eksportu i importu w branży – ujęcie roczne [mIn EUR]

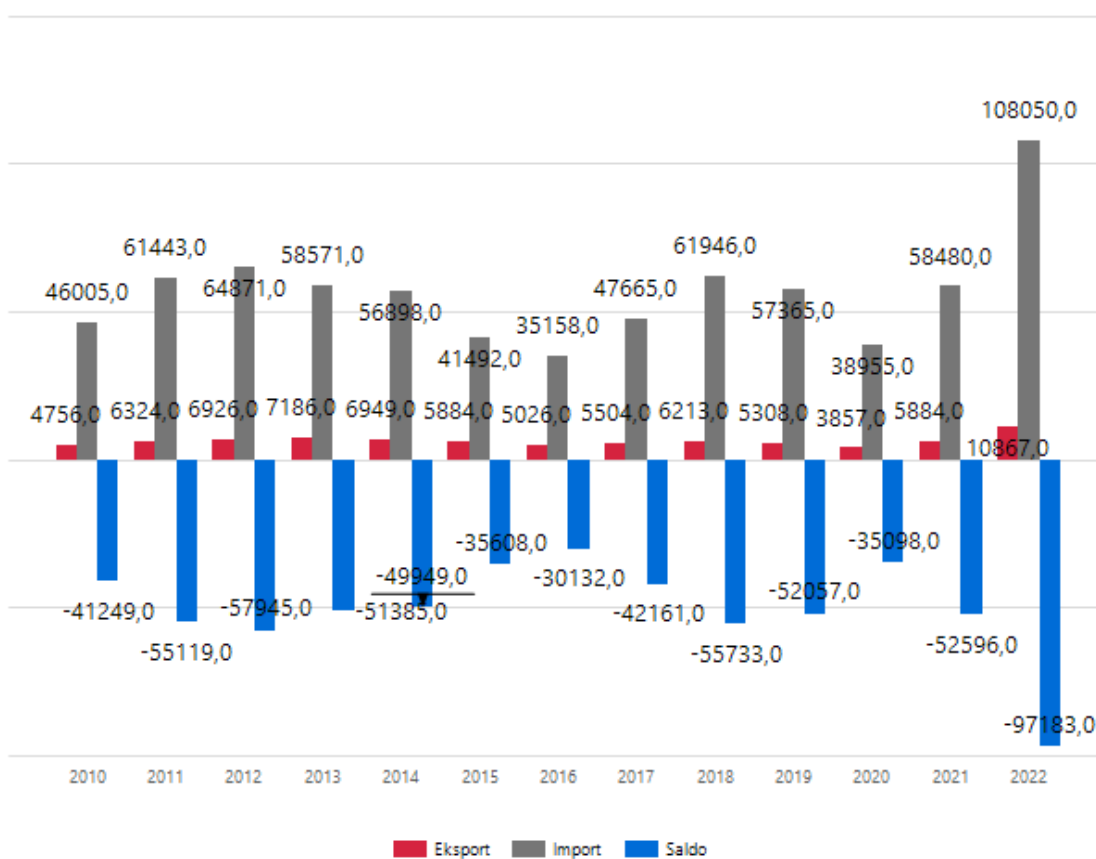

| | 2010 | 2011 | 2012 | 2013 | 2014 | 2015 | 2016 | 2017 | 2018 | 2019 | 2020 | 2021 | 2022 |
|---------|-----------|-----------|-----------|-----------|-----------|-----------|-----------|-----------|-----------|-----------|-----------|-----------|-----------|
| Eksport | 4 756,0 | 6 324,0 | 6 926,0 | 7 186,0 | 6 949,0 | 5 884,0 | 5 026,0 | 5 504,0 | 6 213,0 | 5 308,0 | 3 857,0 | 5 884,0 | 10 867,0 |
| Import | 46 005,0 | 61 443,0 | 64 871,0 | 58 571,0 | 56 898,0 | 41 492,0 | 35 158,0 | 47 665,0 | 61 946,0 | 57 365,0 | 38 955,0 | 58 480,0 | 108 050,0 |
| Saldo | -41 249,0 | -55 119,0 | -57 945,0 | -51 385,0 | -49 949,0 | -35 608,0 | -30 132,0 | -42 161,0 | -55 733,0 | -52 057,0 | -35 098,0 | -52 596,0 | -97 183,0 |

Źródło: Towary – GUS; Usługi – Eurostat, International Trade in Services.

Wykres 2.2. Skumulowany wzrost eksportu i importu w branży – ujęcie roczne [2010=100]

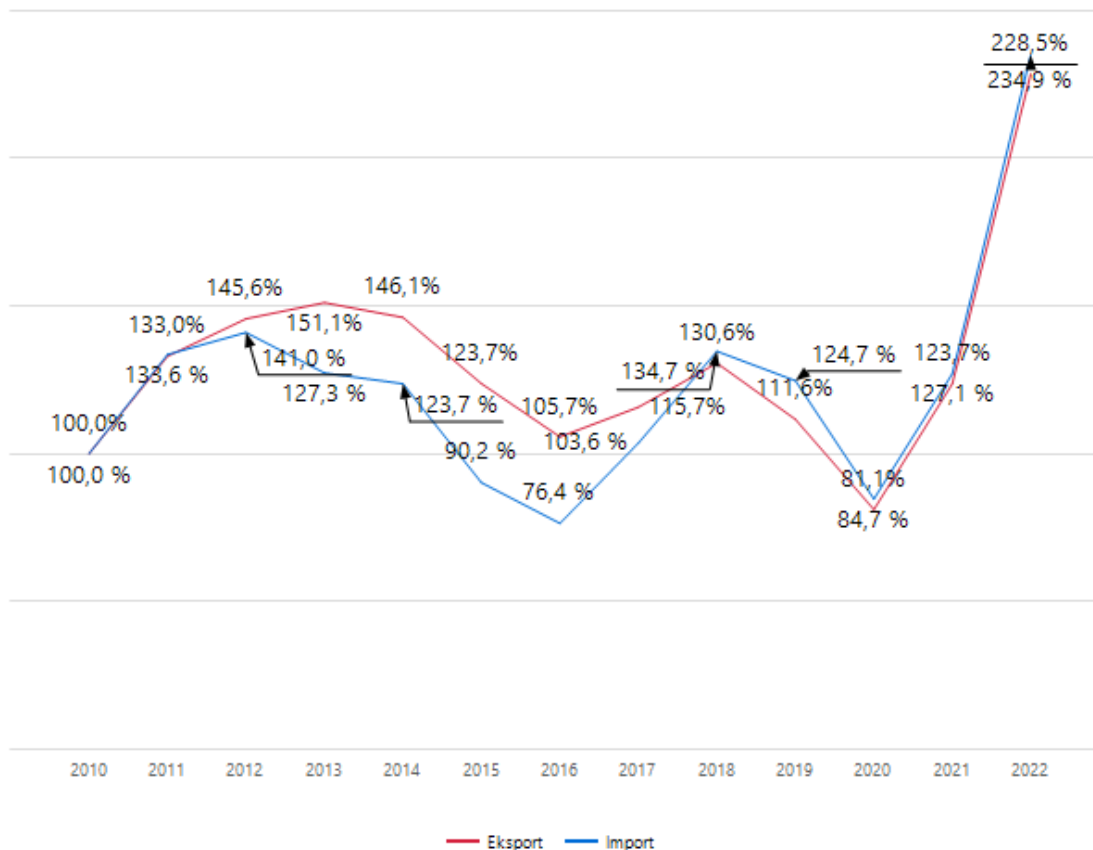

| | 2010 | 2011 | 2012 | 2013 | 2014 | 2015 | 2016 | 2017 | 2018 | 2019 | 2020 | 2021 | 2022 |
|---------|--------|--------|--------|--------|--------|--------|--------|--------|--------|--------|-------|--------|--------|
| Eksport | 100,0% | 133,0% | 145,6% | 151,1% | 146,1% | 123,7% | 105,7% | 115,7% | 130,6% | 111,6% | 81,1% | 123,7% | 228,5% |
| Import | 100,0% | 133,6% | 141,0% | 127,3% | 123,7% | 90,2% | 76,4% | 103,6% | 134,7% | 124,7% | 84,7% | 127,1% | 234,9% |

Źródło: Towary – GUS; Usługi – Eurostat, International Trade in Services.

Wykres 2.3. Wartość polskiego eksportu branży w poszczególnych kwartałach [mIn EUR]

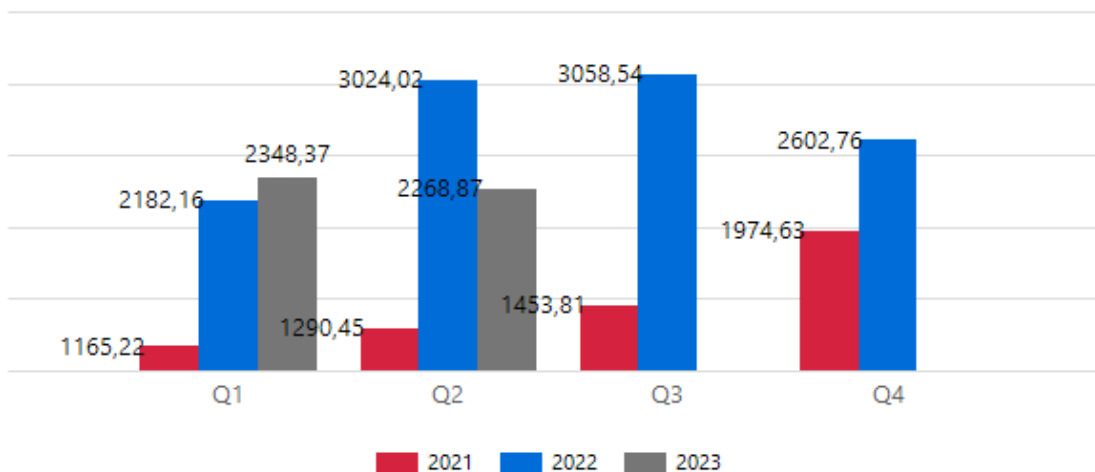

| | | Q1 | Q2 | Q3 | Q4 |
|-------------------------------|------|---------|---------|---------|---------|
| Wartość eksportu [mln EUR] | 2021 | 1165,22 | 1290,45 | 1453,81 | 1974,63 |
| | 2022 | 2182,16 | 3024,02 | 3058,54 | 2602,76 |
| | 2023 | 2348,37 | 2268,87 | | |

Źródło: Towary – GUS; Usługi – Eurostat, Balance of Payments.

Tabela 2.1. Dynamika polskiego eksportu branży w poszczególnych kwartałach – zmiany rok do roku [%]

| | | Q1 | Q2 | Q3 | Q4 |
|---------------------------------------|------|--------|---------|--------|--------|
| Dynamika eksportu [rok do roku, %] | 2021 | -7,23% | 41,14% | 37,69% | 52,29% |
| | 2022 | 46,60% | 57,33% | 52,47% | 24,13% |
| | 2023 | 7,08% | -33,28% | | |

Źródło: Towary – GUS; Usługi – Eurostat, Balance of Payments.

Wykres 2.4. Wartość polskiego importu branży w poszczególnych kwartałach [mln EUR]

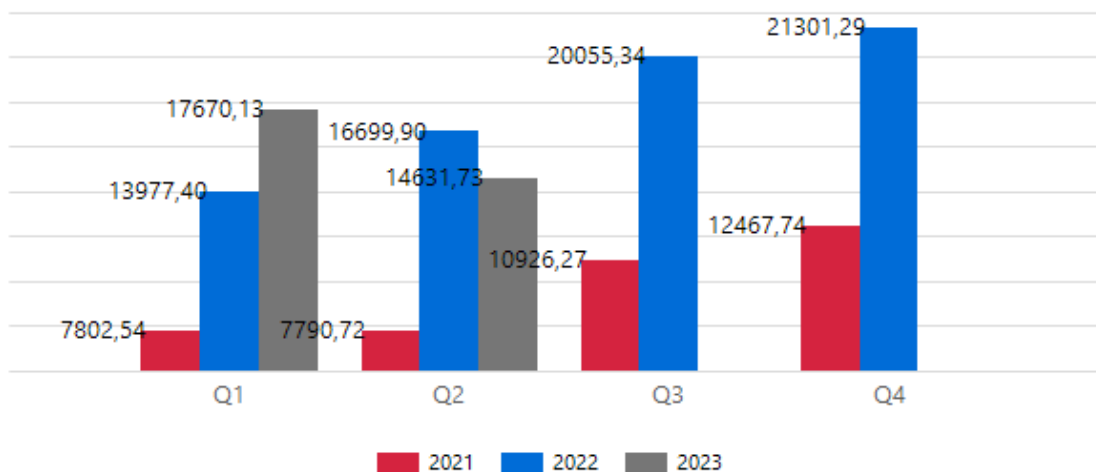

| | | Q1 | Q2 | Q3 | Q4 |
|---------------------------|------|----------|----------|----------|----------|
| Wartość importu [mln EUR] | 2021 | 7802,54 | 7790,72 | 10926,27 | 12467,74 |
| | 2022 | 13977,40 | 16699,90 | 20055,34 | 21301,29 |
| | 2023 | 17670,13 | 14631,73 | | |

Źródło: Towary – GUS; Usługi – Eurostat, Balance of Payments.

Tabela 2.2. Dynamika polskiego importu branży w poszczególnych kwartałach – zmiany rok do roku [%]

| | | Q1 | Q2 | Q3 | Q4 |
|-----------------------------------|------|--------|---------|--------|--------|
| Dynamika importu [rok do roku, %] | 2021 | -7,90% | 79,97% | 61,33% | 94,90% |
| | 2022 | 79,14% | 114,36% | 83,55% | 70,85% |
| | 2023 | 26,42% | -12,38% | | |

Źródło: Towary – GUS; Usługi – Eurostat, Balance of Payments.

Tabela 2.3. Udział procentowy polskiego eksportu branży według kodów szczegółowych [%]

| Kod szczegółowy | 2017 | 2018 | 2019 | 2020 | 2021 | 2022 |
|-----------------|-------|-------|-------|-------|-------|-------|
| 2704 | 30,35 | 29,88 | 32,54 | 32,16 | 33,95 | 29,59 |
| 2710 | 29,34 | 34,60 | 30,78 | 19,48 | 17,63 | 27,22 |
| 2701 | 13,55 | 9,85 | 10,47 | 11,70 | 12,05 | 13,82 |
| 2707 | 1,40 | 1,52 | 1,89 | 9,03 | 9,02 | 7,55 |

Export Intelligence

| | | | | | | |
|------|------|------|------|------|------|------|
| 3826 | 9,91 | 5,15 | 5,29 | 7,75 | 9,06 | 5,45 |
| 2803 | 2,35 | 2,86 | 4,38 | 4,15 | 3,89 | 4,24 |
| 2711 | 2,58 | 3,21 | 2,70 | 2,35 | 2,51 | 3,55 |
| 2713 | 1,96 | 2,28 | 3,42 | 4,32 | 3,86 | 2,42 |
| 2706 | 1,70 | 2,42 | 1,81 | 1,53 | 1,95 | 1,96 |
| 2709 | 1,95 | 1,71 | 1,91 | 1,28 | 1,36 | 0,97 |
| 2712 | 0,98 | 0,83 | 0,90 | 1,25 | 1,08 | 0,66 |
| 2503 | 0,82 | 0,92 | 0,40 | 0,58 | 0,51 | 0,52 |
| 2708 | 0,35 | 0,28 | 0,29 | 0,45 | 0,37 | 0,25 |
| 2508 | 0,23 | 0,22 | 0,33 | 0,40 | 0,30 | 0,23 |
| 2505 | 0,23 | 0,25 | 0,27 | 0,41 | 0,33 | 0,20 |
| 2517 | 0,17 | 0,21 | 0,21 | 0,33 | 0,26 | 0,18 |
| 2516 | 0,27 | 0,28 | 0,32 | 0,37 | 0,23 | 0,16 |
| 2621 | 0,07 | 0,07 | 0,17 | 0,36 | 0,23 | 0,14 |
| 2602 | 0,21 | 0,40 | 0,48 | 0,44 | 0,41 | 0,14 |
| 2703 | 0,10 | 0,12 | 0,15 | 0,36 | 0,23 | 0,13 |
| 2802 | 0,01 | 0,01 | 0,02 | 0,02 | 0,03 | 0,09 |
| 2518 | 0,04 | 0,04 | 0,05 | 0,06 | 0,05 | 0,08 |
| 2513 | 0,04 | 0,05 | 0,07 | 0,11 | 0,10 | 0,07 |
| 2601 | 0,03 | 0,05 | 0,01 | 0,00 | 0,00 | 0,06 |
| 2507 | 0,04 | 0,04 | 0,06 | 0,10 | 0,08 | 0,05 |
| 2530 | 0,16 | 0,11 | 0,03 | 0,07 | 0,07 | 0,05 |
| 2529 | 0,04 | 0,04 | 0,04 | 0,07 | 0,05 | 0,03 |
| 2509 | 0,03 | 0,04 | 0,06 | 0,12 | 0,06 | 0,03 |
| 2506 | 0,02 | 0,01 | 0,04 | 0,02 | 0,06 | 0,03 |
| 2519 | 0,01 | 0,01 | 0,02 | 0,02 | 0,02 | 0,02 |
| 2603 | 0,39 | 2,05 | 0,00 | 0,00 | 0,00 | 0,02 |
| 2613 | 0,16 | 0,01 | 0,00 | 0,00 | 0,00 | 0,01 |
| 2702 | 0,13 | 0,14 | 0,09 | 0,06 | 0,02 | 0,01 |
| 6803 | 0,00 | 0,01 | 0,01 | 0,01 | 0,01 | 0,01 |
| 2608 | 0,00 | 0,04 | 0,03 | 0,01 | 0,01 | 0,01 |
| 2526 | 0,01 | 0,01 | 0,01 | 0,01 | 0,01 | 0,01 |
| 2514 | 0,03 | 0,03 | 0,03 | 0,04 | 0,02 | 0,01 |
| 2515 | 0,01 | 0,01 | 0,02 | 0,03 | 0,02 | 0,01 |
| 2615 | 0,00 | 0,00 | 0,00 | 0,00 | 0,00 | 0,01 |
| 2528 | 0,02 | 0,02 | 0,01 | 0,05 | 0,00 | 0,00 |
| 2607 | 0,27 | 0,22 | 0,53 | 0,39 | 0,07 | 0,00 |
| 2614 | | | 0,00 | 0,00 | 0,00 | 0,00 |
| 2511 | 0,00 | 0,00 | 0,00 | 0,00 | 0,01 | 0,00 |
| 2610 | 0,02 | 0,02 | 0,00 | 0,00 | 0,00 | 0,00 |
| 2714 | 0,00 | 0,00 | 0,08 | 0,04 | 0,02 | 0,00 |
| 2502 | 0,00 | 0,00 | 0,00 | 0,00 | 0,00 | 0,00 |
| 2606 | 0,00 | 0,01 | 0,00 | 0,00 | 0,00 | 0,00 |

| | | | | | | |
|------|------|------|------|------|------|------|
| 2512 | 0,00 | 0,00 | 0,00 | 0,00 | 0,00 | 0,00 |
| 2604 | | | | | 0,00 | 0,00 |
| 2504 | 0,02 | 0,00 | 0,05 | 0,01 | 0,00 | 0,00 |
| 2525 | 0,00 | 0,00 | 0,00 | 0,00 | 0,00 | 0,00 |
| 2510 | 0,00 | 0,00 | 0,00 | 0,00 | 0,00 | 0,00 |
| 2705 | 0,00 | 0,00 | 0,00 | 0,00 | 0,00 | 0,00 |
| 2617 | 0,00 | | | 0,00 | 0,00 | 0,00 |

Źródło: Towary – GUS; Usługi – Eurostat, *International Trade in Services*.

Tabela 2.4. Udział procentowy polskiego importu branży według kodów szczegółowych [%]

| Kod szczegółowy | 2017 | 2018 | 2019 | 2020 | 2021 | 2022 |
|-----------------|-------|-------|-------|-------|-------|-------|
| 2709 | 50,26 | 56,05 | 55,83 | 53,61 | 49,17 | 43,89 |
| 2710 | 20,06 | 17,51 | 17,48 | 16,40 | 21,07 | 23,76 |
| 2701 | 8,28 | 9,01 | 8,09 | 7,10 | 6,44 | 15,33 |
| 2711 | 5,71 | 4,74 | 4,44 | 4,98 | 5,81 | 4,53 |
| 3826 | 1,45 | 1,26 | 1,30 | 2,04 | 2,86 | 2,24 |
| 2803 | 1,36 | 1,38 | 1,70 | 1,63 | 1,66 | 1,99 |
| 2601 | 3,25 | 2,27 | 2,66 | 3,47 | 3,56 | 1,46 |
| 2603 | 2,07 | 1,24 | 1,59 | 2,02 | 2,00 | 1,43 |
| 2712 | 1,34 | 0,99 | 1,02 | 1,35 | 1,60 | 1,08 |
| 2608 | 0,80 | 0,51 | 0,61 | 0,83 | 0,66 | 0,58 |
| 2707 | 0,59 | 0,74 | 0,76 | 0,62 | 0,75 | 0,52 |
| 2713 | 0,63 | 0,51 | 0,48 | 0,53 | 0,45 | 0,48 |
| 2508 | 0,46 | 0,48 | 0,55 | 0,72 | 0,49 | 0,29 |
| 2519 | 0,34 | 0,44 | 0,32 | 0,33 | 0,28 | 0,26 |
| 2517 | 0,36 | 0,39 | 0,46 | 0,58 | 0,45 | 0,23 |
| 2708 | 0,25 | 0,27 | 0,22 | 0,26 | 0,29 | 0,22 |
| 2530 | 0,21 | 0,19 | 0,20 | 0,30 | 0,25 | 0,18 |
| 2516 | 0,23 | 0,16 | 0,20 | 0,29 | 0,24 | 0,18 |
| 2704 | 0,23 | 0,21 | 0,18 | 0,26 | 0,30 | 0,17 |
| 2703 | 0,14 | 0,12 | 0,14 | 0,25 | 0,21 | 0,16 |
| 2504 | 0,07 | 0,06 | 0,12 | 0,16 | 0,16 | 0,13 |
| 2702 | 0,20 | 0,17 | 0,15 | 0,18 | 0,10 | 0,12 |
| 2529 | 0,16 | 0,15 | 0,14 | 0,22 | 0,18 | 0,10 |
| 2510 | 0,53 | 0,39 | 0,55 | 0,63 | 0,07 | 0,08 |
| 2507 | 0,14 | 0,10 | 0,11 | 0,17 | 0,12 | 0,07 |
| 2526 | 0,09 | 0,08 | 0,08 | 0,13 | 0,10 | 0,06 |
| 2614 | 0,15 | 0,10 | 0,11 | 0,15 | 0,09 | 0,06 |
| 2714 | 0,02 | 0,03 | 0,03 | 0,03 | 0,08 | 0,05 |
| 2606 | 0,05 | 0,06 | 0,05 | 0,10 | 0,07 | 0,05 |

Export Intelligence

| | | | | | | |
|------|------|------|------|------|------|------|
| 2602 | 0,15 | 0,11 | 0,14 | 0,14 | 0,13 | 0,04 |
| 2505 | 0,05 | 0,03 | 0,04 | 0,08 | 0,07 | 0,04 |
| 2613 | 0,02 | 0,01 | 0,02 | 0,02 | 0,02 | 0,03 |
| 2513 | 0,02 | 0,02 | 0,03 | 0,03 | 0,02 | 0,02 |
| 2509 | 0,06 | 0,03 | 0,03 | 0,05 | 0,04 | 0,02 |
| 2518 | 0,02 | 0,02 | 0,03 | 0,04 | 0,04 | 0,02 |
| 6803 | 0,02 | 0,02 | 0,02 | 0,03 | 0,02 | 0,02 |
| 2610 | 0,05 | 0,04 | 0,03 | 0,03 | 0,02 | 0,02 |
| 2621 | 0,01 | 0,01 | 0,02 | 0,05 | 0,03 | 0,02 |
| 2511 | 0,03 | 0,02 | 0,02 | 0,04 | 0,02 | 0,02 |
| 2615 | 0,01 | 0,01 | 0,01 | 0,02 | 0,03 | 0,02 |
| 2512 | 0,02 | 0,01 | 0,01 | 0,02 | 0,02 | 0,01 |
| 2506 | 0,01 | 0,01 | 0,01 | 0,01 | 0,01 | 0,01 |
| 2525 | 0,01 | 0,01 | 0,01 | 0,01 | 0,01 | 0,01 |
| 2609 | 0,00 | 0,00 | 0,00 | 0,00 | 0,01 | 0,00 |
| 2706 | 0,01 | 0,01 | 0,00 | 0,01 | 0,00 | 0,00 |
| 2528 | 0,01 | 0,01 | 0,01 | 0,02 | 0,00 | 0,00 |
| 2514 | 0,00 | 0,00 | 0,00 | 0,00 | 0,01 | 0,00 |
| 2607 | 0,01 | 0,00 | 0,01 | 0,01 | 0,00 | 0,00 |
| 2503 | 0,05 | 0,01 | 0,00 | 0,00 | 0,00 | 0,00 |
| 2515 | 0,01 | 0,01 | 0,00 | 0,04 | 0,00 | 0,00 |
| 2617 | 0,00 | 0,00 | 0,00 | 0,00 | 0,00 | 0,00 |
| 2502 | 0,00 | 0,00 | 0,00 | 0,00 | 0,00 | 0,00 |
| 2802 | 0,00 | 0,00 | 0,00 | 0,00 | 0,00 | 0,00 |
| 2616 | 0,00 | 0,00 | 0,00 | 0,00 | 0,00 | 0,00 |
| 2612 | 0,00 | | | | | 0,00 |
| 2705 | 0,00 | 0,00 | 0,00 | 0,00 | 0,00 | 0,00 |
| 2604 | 0,00 | | | 0,00 | 0,00 | 0,00 |

Źródło: Towary – GUS; Usługi – Eurostat, International Trade in Services.

2.2 Struktura geograficzna polskiego eksportu w branży

Tabela 2.5. Główne kierunki polskiego eksportu - eksport do państw UE i państw trzecich [% całkowitego eksportu]

| Kraj | 2022 [%] | 2023 Q2 [%] | Zmiana r/r [p.p.] | Zmiana za 5 lat[p.p.] |
|---------|----------|-------------|-------------------|-----------------------|
| do UE | 69,98 | 66,24 | 3,74 | -11,97 |
| poza UE | 30,02 | 33,76 | -3,74 | 11,97 |

Źródło: Towary – GUS; Usługi – Eurostat, International Trade in Services.

Tabela 2.6. Główne kierunki polskiego eksportu – państwa UE [% całkowitego eksportu]

| Kraj | 2013 | 2014 | 2015 | 2016 | 2017 | 2018 | 2019 | 2020 | 2021 | 2022 | Q2 2023 | Zmiana r/r [p.p.] | Zmiana za 5 lat [p.p.] |
|-----------|-------|-------|-------|-------|-------|-------|-------|-------|-------|-------|---------|-------------------|------------------------|
| Niemcy | 20,59 | 18,00 | 17,17 | 15,85 | 18,26 | 17,41 | 16,39 | 17,23 | 17,49 | 14,96 | 13,69 | 0,12 | -2,32 |
| Czechy | 8,33 | 11,73 | 16,18 | 17,41 | 12,54 | 12,14 | 12,67 | 16,27 | 15,24 | 13,94 | 14,07 | -0,82 | -0,02 |
| Austria | 4,96 | 5,02 | 4,54 | 4,78 | 6,66 | 5,89 | 7,70 | 6,64 | 6,93 | 7,59 | 7,80 | -0,26 | -0,43 |
| Holandia | 11,58 | 10,58 | 14,02 | 14,02 | 13,84 | 15,71 | 14,71 | 8,04 | 9,29 | 5,81 | 6,42 | 1,42 | -9,28 |
| Belgia | 3,25 | 4,50 | 2,82 | 1,92 | 1,76 | 3,00 | 1,92 | 3,20 | 4,05 | 5,32 | 4,79 | -1,16 | 2,04 |
| Słowacja | 2,65 | 2,40 | 2,88 | 3,80 | 4,88 | 4,18 | 4,06 | 3,78 | 3,60 | 3,47 | 3,62 | -0,57 | -0,93 |
| Francja | 2,02 | 1,51 | 1,73 | 2,01 | 1,73 | 1,54 | 1,94 | 2,87 | 5,45 | 3,47 | 1,33 | -3,09 | -0,56 |
| Hiszpania | 0,59 | 0,74 | 1,02 | 1,05 | 0,63 | 3,97 | 3,58 | 4,47 | 2,90 | 2,27 | 1,22 | -1,12 | -0,40 |
| Litwa | 1,50 | 1,16 | 1,13 | 0,99 | 0,91 | 1,29 | 1,49 | 1,49 | 1,18 | 1,89 | 1,40 | -0,14 | 0,44 |
| Rumunia | 3,10 | 2,75 | 3,49 | 3,17 | 4,45 | 3,54 | 4,27 | 3,53 | 3,08 | 1,86 | 1,43 | -1,19 | -2,76 |

Źródło: Towary – GUS; Usługi – Eurostat, International Trade in Services.

Tabela 2.7. Główne kierunki polskiego eksportu – państwa spoza UE [% całkowitego eksportu]

| Kraj | 2013 | 2014 | 2015 | 2016 | 2017 | 2018 | 2019 | 2020 | 2021 | 2022 | Q2 2023 | Zmiana r/r [p.p.] | Zmiana za 5 lat [p.p.] |
|-----------------|------|------|------|------|------|------|------|------|------|-------|---------|-------------------|------------------------|
| Ukraina | 6,60 | 5,30 | 7,20 | 4,88 | 4,87 | 1,55 | 2,08 | 2,73 | 4,44 | 18,81 | 21,27 | 4,86 | 19,34 |
| Indie | 0,49 | 0,27 | 0,75 | 1,72 | 3,02 | 3,55 | 3,01 | 4,32 | 4,43 | 3,46 | 4,48 | 2,23 | 1,94 |
| Wielka Brytania | 3,38 | 4,33 | 6,21 | 2,26 | 1,84 | 2,42 | 2,29 | 1,51 | 1,65 | 1,51 | 0,98 | -1,52 | -0,94 |
| Norwegia | 1,16 | 1,45 | 1,13 | 2,02 | 1,62 | 1,67 | 1,73 | 1,83 | 1,78 | 1,50 | 1,41 | 0,00 | -0,14 |
| Serbia | 0,24 | 0,33 | 0,31 | 0,63 | 1,18 | 1,04 | 1,18 | 0,71 | 1,12 | 0,92 | 1,30 | 0,02 | -0,28 |
| Algieria | 0,77 | 0,39 | 0,21 | 0,00 | 0,00 | 1,10 | 1,77 | 0,99 | 1,85 | 0,65 | 0,87 | -0,47 | -1,31 |
| Meksyk | 0,31 | 0,02 | 0,01 | 0,01 | 0,01 | 0,06 | 0,28 | 0,13 | 0,07 | 0,37 | 0,48 | 0,41 | 0,41 |
| Rosja | 1,15 | 0,76 | 0,54 | 0,52 | 0,78 | 0,92 | 0,71 | 0,81 | 0,94 | 0,32 | 0,23 | 0,00 | -0,51 |
| Chiny | 0,55 | 0,73 | 0,39 | 0,93 | 0,57 | 0,25 | 0,54 | 3,37 | 0,48 | 0,27 | 0,07 | 0,00 | -0,37 |
| Turcja | 0,33 | 0,13 | 0,11 | 0,67 | 0,11 | 0,42 | 0,15 | 0,24 | 0,38 | 0,25 | 0,20 | -0,01 | 0,04 |

Źródło: Towary – GUS; Usługi – Eurostat, International Trade in Services.

Tabela 2.8. Główne kierunki polskiego eksportu branży w podziale na podgrupy – państwa UE [% całkowitego eksportu]

<tp://ssrs/ReportServer?%2F%21Publiczne>

%2FRaport+1%2F1.2.10+T+Glowne+kierunki+PL+eksportu+z+UE_podgrupy&p_predefined_industry:IsNull=True&p_cod_e_filter=null

| Dział | Kraj | 2013 | 2014 | 2015 | 2016 | 2017 | 2018 | 2019 | 2020 | 2021 | 2022 | Q2 2023 | Zmiana r/r [p.p.] | Zmiana za 5 lat [p.p.] |
|-------|------|------|------|------|------|------|------|------|------|------|------|---------|-------------------|------------------------|
|-------|------|------|------|------|------|------|------|------|------|------|------|---------|-------------------|------------------------|

Export Intelligence

| | | | | | | | | | | | | | | |
|-----------|------------|--------|-------|-------|-------|-------|-------|-------|-------|-------|-------|-------|--------|--------|
| 2502 | Czechy | | 72,46 | 62,43 | | 50,20 | 48,99 | 51,89 | 2,85 | 23,69 | 93,85 | 92,22 | -7,78 | -7,78 |
| 2503 | Czechy | 2,90 | 1,64 | 1,56 | 2,76 | 8,43 | 7,73 | 23,87 | 21,84 | 18,07 | 27,36 | 24,62 | -11,86 | 13,67 |
| | Niemcy | 4,48 | 4,01 | 4,10 | 4,91 | 5,22 | 6,14 | 18,42 | 21,47 | 23,31 | 15,53 | 13,77 | 3,30 | 7,17 |
| | Austria | 0,64 | 0,58 | 0,71 | 0,54 | 1,06 | 0,91 | 4,02 | 6,93 | 11,56 | 10,45 | 5,39 | -6,94 | 4,25 |
| | Węgry | 0,86 | 0,81 | 0,79 | 1,16 | 1,52 | 1,70 | 4,24 | 4,32 | 3,48 | 3,38 | 1,79 | -0,93 | -0,36 |
| | Rumunia | 3,41 | 2,64 | 1,69 | 2,40 | 2,76 | 2,51 | 6,22 | 5,02 | 4,90 | 3,37 | 4,27 | 0,49 | 1,42 |
| | Portugalia | 0,02 | 0,01 | 0,07 | 0,65 | 0,68 | 1,09 | 4,22 | 3,70 | 3,20 | 2,62 | 1,66 | -0,72 | 0,14 |
| | Belgia | 0,44 | 0,34 | 0,28 | 0,40 | 0,53 | 0,52 | 1,94 | 1,01 | 2,77 | 2,54 | 1,48 | -1,53 | 1,03 |
| | Włochy | 1,33 | 1,00 | 1,24 | 1,87 | 1,51 | 0,98 | 3,03 | 2,45 | 2,25 | 2,02 | 1,34 | -0,66 | -0,17 |
| | Słowacja | 1,03 | 0,89 | 0,69 | 1,37 | 1,30 | 0,84 | 1,66 | 1,68 | 1,59 | 1,39 | 2,49 | 1,49 | 1,51 |
| | Słowenia | 0,22 | 0,68 | 0,76 | 0,99 | 0,96 | 0,79 | 1,64 | 1,56 | 1,49 | 1,24 | 0,96 | -0,43 | -0,13 |
| | 2504 | Niemcy | 6,87 | 9,89 | 14,63 | 7,02 | 13,69 | 1,48 | 0,01 | 11,12 | 5,98 | 75,41 | 1,32 | 0,40 |
| Bułgaria | | | | | | | 0,05 | | 0,09 | | 9,86 | | | |
| Rumunia | | 25,33 | 0,52 | 0,39 | 0,64 | 1,24 | 18,56 | 0,89 | 1,71 | 2,59 | 6,15 | | | |
| Chorwacja | | | | | | | | | 0,39 | 0,01 | 1,13 | | | |
| Węgry | | 0,98 | 0,44 | 0,00 | 0,00 | | 0,18 | 0,01 | 0,14 | 0,05 | 0,36 | 0,07 | | |
| Litwa | | 0,03 | 0,03 | 0,02 | 0,00 | 0,00 | 0,03 | 0,04 | 1,31 | | 0,32 | | | |
| Włochy | | 15,06 | 11,60 | 3,54 | 6,76 | 15,76 | 21,48 | | | 0,05 | 0,24 | 0,02 | -0,21 | -51,44 |
| Hiszpania | | 0,06 | 0,05 | 0,02 | 0,06 | 0,00 | 0,03 | | 0,02 | 0,03 | 0,18 | 0,44 | | |
| Francja | | | | 20,37 | | | | | | 0,03 | 0,17 | 0,42 | | |
| Holandia | | 26,46 | 38,11 | 33,16 | 41,55 | 24,05 | 8,29 | 0,00 | 0,05 | 0,02 | 0,17 | | | |
| 2505 | | Czechy | 26,70 | 30,28 | 33,03 | 29,47 | 27,20 | 23,65 | 29,50 | 22,10 | 29,26 | 29,64 | 33,89 | 4,20 |
| | Niemcy | 19,82 | 20,25 | 18,03 | 12,53 | 13,60 | 15,05 | 14,43 | 18,47 | 23,53 | 20,82 | 22,28 | 1,82 | 4,40 |
| | Słowacja | 13,25 | 8,32 | 9,50 | 7,04 | 10,98 | 9,86 | 6,04 | 16,96 | 13,25 | 15,84 | 12,38 | -2,87 | 1,76 |
| | Austria | 1,65 | 1,84 | 1,11 | 2,39 | 4,82 | 4,24 | 4,83 | 4,65 | 4,74 | 4,58 | 5,52 | 1,66 | 1,19 |
| | Szwecja | 8,30 | 6,00 | 5,02 | 8,69 | 0,69 | 6,62 | 7,38 | 6,01 | 2,78 | 4,18 | 4,74 | 1,07 | 0,17 |
| | Węgry | 1,77 | 1,55 | 8,24 | 22,19 | 17,34 | 14,68 | 12,85 | 10,51 | 6,20 | 4,14 | 2,19 | -2,31 | -12,71 |
| | Finlandia | 0,04 | 0,03 | 0,02 | 0,01 | 0,02 | 0,00 | 0,14 | 0,01 | 1,74 | 2,24 | 2,32 | 0,45 | 2,32 |
| | Francja | 0,66 | 0,34 | 0,22 | 0,04 | 0,10 | 0,04 | 0,07 | 0,17 | 0,24 | 1,53 | 1,96 | 0,93 | 1,93 |
| | Rumunia | 5,66 | 4,31 | 4,22 | 2,40 | 3,34 | 3,91 | 3,70 | 3,63 | 0,87 | 0,93 | 0,92 | -0,09 | -4,50 |
| | Litwa | 3,52 | 4,26 | 0,48 | 0,82 | 0,16 | 0,25 | 0,72 | 1,50 | 0,88 | 0,86 | 0,97 | 0,13 | 0,73 |
| | 2506 | Belgia | | | | | | | 0,19 | 2,03 | 0,72 | 0,87 | 0,00 | |
| Litwa | | 0,57 | 6,75 | 9,60 | 49,66 | 21,63 | 6,96 | 0,01 | 0,93 | 0,03 | 0,11 | 0,53 | 0,50 | 0,42 |
| Słowacja | | 61,96 | 9,09 | 5,85 | 0,22 | 0,01 | | | 0,00 | 43,12 | 0,11 | 0,39 | | |
| Niemcy | | 0,48 | 1,62 | 2,25 | 6,51 | 12,31 | | 0,00 | 0,00 | 0,14 | 0,07 | 0,43 | | |
| Hiszpania | | | 0,22 | | | | | | 0,03 | 0,06 | 0,06 | 0,03 | | |

Export Intelligence

| | | | | | | | | | | | | | | |
|------|-----------|-------|-------|-------|-------|-------|-------|-------|-------|-------|-------|--------|--------|--------|
| | Rumunia | 0,45 | 0,85 | 0,76 | 0,22 | 0,35 | 0,03 | 0,02 | 0,00 | 0,01 | 0,00 | 0,00 | -0,58 | |
| | Austria | | | | | | | | 0,01 | 0,01 | 0,10 | | | |
| | Francja | 0,11 | 0,29 | 0,12 | 0,00 | 0,00 | | | 0,00 | 0,01 | 0,00 | | | |
| | Włochy | 0,36 | | 0,70 | | | | 0,00 | 0,00 | 0,00 | 0,01 | | | |
| | Szwecja | | 0,02 | | | 0,61 | | 0,00 | 0,01 | 0,00 | 0,01 | | | |
| | Niemcy | 16,31 | 16,32 | 10,95 | 5,40 | 13,19 | 15,62 | 10,47 | 19,42 | 21,10 | 24,78 | 21,08 | -6,53 | -2,15 |
| | Czechy | 4,21 | 3,10 | 1,91 | 2,26 | 18,00 | 19,84 | 21,40 | 24,25 | 23,83 | 24,53 | 15,63 | -15,16 | -2,14 |
| | Belgia | 4,07 | 1,66 | 0,77 | 1,84 | 0,93 | 0,58 | 1,17 | 1,02 | 8,27 | 5,37 | 3,67 | -3,67 | 3,13 |
| | Słowacja | 52,97 | 58,99 | 59,37 | 67,57 | 40,97 | 38,71 | 22,96 | 16,74 | 1,90 | 5,08 | 2,72 | -1,94 | -38,27 |
| | Litwa | 0,66 | 0,25 | 1,44 | 3,62 | 4,21 | 4,34 | 3,23 | 2,73 | 3,50 | 2,96 | 2,15 | -1,33 | -0,25 |
| 2507 | Rumunia | 8,96 | 8,59 | 16,45 | 10,07 | 7,83 | 5,59 | 4,33 | 3,12 | 2,68 | 2,96 | 2,18 | -1,35 | -1,77 |
| | Dania | 0,59 | 0,14 | 0,01 | 0,11 | 5,32 | 5,40 | 2,47 | 3,77 | 3,07 | 2,52 | 2,72 | 0,32 | -0,38 |
| | Austria | | | | | | | 0,01 | 0,00 | 1,49 | 1,50 | 2,08 | | |
| | Włochy | 3,57 | 6,68 | 5,43 | 5,21 | 2,55 | 3,29 | 9,42 | 1,89 | 0,84 | 0,56 | 0,82 | 0,75 | -1,96 |
| | Estonia | | | | | | | | | 0,18 | 0,00 | | | |
| | Niemcy | 30,57 | 33,18 | 34,58 | 39,56 | 39,42 | 35,64 | 34,16 | 42,10 | 47,40 | 33,44 | 42,18 | 0,96 | 9,35 |
| | Włochy | 0,86 | 1,75 | 1,23 | 1,98 | 2,16 | 2,12 | 3,79 | 7,48 | 5,99 | 9,47 | 2,95 | -1,06 | 1,09 |
| | Holandia | 0,13 | 0,29 | 0,33 | 0,72 | 0,22 | 0,58 | 5,01 | 5,72 | 5,91 | 7,78 | 6,32 | -0,82 | 5,93 |
| | Francja | 2,75 | 4,58 | 4,14 | 4,45 | 3,28 | 1,61 | 0,89 | 1,12 | 3,03 | 4,07 | 3,35 | 0,46 | 1,94 |
| | Dania | 3,30 | 3,43 | 2,78 | 3,93 | 4,26 | 3,64 | 4,16 | 4,78 | 3,88 | 3,22 | 5,06 | 0,77 | 1,13 |
| 2508 | Hiszpania | 0,46 | 1,19 | 0,71 | 0,18 | 0,10 | 0,21 | 0,23 | 0,41 | 2,62 | 2,87 | 9,35 | 6,15 | 9,32 |
| | Czechy | 4,68 | 4,27 | 4,38 | 4,95 | 4,88 | 5,11 | 3,66 | 3,15 | 3,92 | 2,27 | 2,30 | -0,60 | -2,07 |
| | Austria | 0,80 | 1,37 | 0,97 | 0,63 | 1,05 | 0,75 | 2,29 | 1,10 | 1,36 | 1,21 | 0,83 | -0,83 | 0,18 |
| | Finlandia | 1,13 | 0,28 | 0,90 | 0,69 | 0,67 | 0,99 | 1,80 | 3,88 | 1,10 | 1,12 | 2,02 | 0,93 | 0,61 |
| | Słowenia | 0,05 | 0,00 | 0,00 | | | 0,03 | 0,03 | 1,01 | 1,28 | 1,11 | 0,35 | -1,73 | 0,35 |
| | Czechy | 6,44 | 6,97 | 4,42 | 4,13 | 8,08 | 7,49 | 17,24 | 41,87 | 15,21 | 28,58 | 23,12 | 11,36 | 16,08 |
| | Litwa | 48,23 | 6,24 | 38,10 | 24,46 | 30,74 | 25,24 | 29,73 | 33,14 | 28,98 | 22,60 | 14,74 | -10,04 | -8,69 |
| | Słowacja | 6,50 | 7,20 | 3,44 | 2,27 | 4,08 | 16,53 | 13,51 | 6,43 | 14,66 | 10,83 | 4,07 | -1,26 | 1,99 |
| | Łotwa | 0,09 | 0,13 | 0,07 | 0,25 | 0,06 | 5,05 | 6,49 | 4,43 | 5,84 | 8,47 | 20,92 | 7,83 | 16,39 |
| | Estonia | | 0,12 | 0,01 | 0,01 | 1,24 | 1,17 | 1,72 | 0,91 | 1,18 | 3,92 | 1,03 | -4,10 | -2,04 |
| 2509 | Chorwacja | 0,04 | 0,00 | 0,00 | 0,01 | | 0,27 | 0,40 | 0,55 | 5,17 | 3,12 | 1,23 | -1,62 | 1,20 |
| | Austria | | 0,04 | 0,08 | 0,02 | 0,03 | 0,00 | 1,56 | 0,30 | 0,27 | 3,06 | 0,73 | -0,82 | 0,72 |
| | Węgry | 0,16 | 0,30 | 0,08 | 0,19 | 0,12 | 0,31 | 3,43 | 1,88 | 3,93 | 3,00 | 7,47 | 0,36 | 7,39 |
| | Finlandia | 0,23 | 0,35 | 0,19 | 0,13 | 0,13 | 1,04 | 1,08 | 1,11 | 1,28 | 1,67 | 2,82 | -3,01 | 0,62 |
| | Niemcy | 10,81 | 22,75 | 31,94 | 19,05 | 16,00 | 0,15 | 0,97 | 0,72 | 2,41 | 1,26 | 0,11 | -0,69 | 0,08 |
| 2510 | Czechy | | 0,00 | | | 1,10 | | | 2,69 | 77,93 | 97,85 | | | |
| | Niemcy | 71,63 | 49,87 | 52,71 | 99,99 | 51,27 | 18,30 | 0,46 | 4,38 | 6,69 | 1,92 | 100,00 | 98,73 | 0,00 |

Export Intelligence

| | | | | | | | | | | | | | | |
|----------|------------|--------|-------|-------|-------|-------|-------|-------|-------|-------|-------|-------|--------|--------|
| 2514 | Czechy | 78,95 | 52,46 | 56,27 | 42,12 | 32,47 | 50,64 | 43,47 | 42,40 | 72,23 | 60,94 | | | |
| | Austria | 2,49 | 0,38 | 0,33 | 0,27 | 0,56 | 0,29 | 1,20 | 1,09 | 0,74 | 2,65 | | | |
| | Słowacja | 3,21 | 1,16 | | 0,00 | | 0,00 | | | 0,27 | 0,33 | 1,92 | | |
| | Niemcy | 0,40 | 11,50 | 13,83 | 19,38 | 24,84 | 30,01 | 33,08 | 32,23 | 11,67 | 0,16 | | | |
| | Hiszpania | | | | | | | | | | 0,13 | | | |
| | Francja | | | | | | | | | 0,00 | 0,04 | | | |
| | Portugalia | | | | | | | | | | 0,01 | | | |
| | Luksemburg | | | | | | | | | | 0,00 | | | |
| | Belgia | 3,75 | 7,59 | 9,49 | 10,15 | 7,19 | 6,63 | 6,73 | 5,67 | 3,29 | 0,00 | | | |
| | Szwecja | | | | | | | | | | 0,00 | | | |
| 2515 | Słowacja | 45,93 | 31,63 | 49,81 | 31,56 | 64,47 | 57,59 | 56,16 | 59,52 | 59,09 | 76,29 | 73,79 | -4,20 | 0,96 |
| | Czechy | 1,82 | 2,56 | 3,76 | 10,76 | 16,84 | 15,13 | 30,11 | 35,31 | 16,95 | 18,07 | 21,19 | 0,05 | 6,22 |
| | Chorwacja | | | | | | | | | | 0,51 | 2,58 | | |
| | Niemcy | 19,65 | 28,60 | 29,04 | 4,61 | 2,45 | 0,81 | 0,25 | 0,03 | 0,37 | 0,12 | 0,05 | -0,02 | -0,44 |
| | Węgry | | 0,02 | 0,02 | 6,42 | 0,09 | | 0,08 | 0,05 | 0,04 | 0,08 | 0,23 | | |
| | Holandia | | 0,02 | | | | 0,03 | 0,04 | 0,10 | 3,40 | 0,08 | | | |
| | Francja | | 0,01 | 0,03 | 0,06 | | | 0,07 | 0,01 | 0,15 | 0,06 | | | |
| | Litwa | 0,08 | 0,00 | | 0,02 | | | | | | 0,03 | 0,04 | | |
| | Austria | | 0,02 | 0,04 | 0,22 | 0,02 | | 0,00 | 0,10 | 0,33 | 0,03 | | | |
| | Włochy | 0,11 | 0,04 | 0,02 | 0,01 | | 0,00 | 0,01 | 0,01 | | 0,02 | | | |
| 2516 | Niemcy | 32,56 | 33,86 | 48,01 | 35,80 | 37,75 | 42,22 | 42,82 | 40,00 | 39,87 | 35,62 | 22,48 | -14,55 | -16,16 |
| | Czechy | 2,82 | 2,19 | 2,00 | 0,12 | 0,17 | 2,63 | 2,37 | 3,07 | 5,08 | 13,25 | 26,51 | 13,26 | 23,67 |
| | Austria | 0,03 | 0,13 | 0,18 | 0,10 | 0,45 | 0,29 | 0,47 | 0,52 | 0,65 | 0,38 | 0,05 | -0,85 | -0,33 |
| | Słowacja | 0,42 | 0,00 | 0,01 | 0,00 | 0,02 | 0,03 | 0,01 | 0,05 | 0,01 | 0,07 | 0,23 | 0,23 | 0,22 |
| | Luksemburg | | | | | | | | | | 0,02 | | | |
| | Litwa | 0,05 | | 0,00 | 0,01 | 0,00 | 0,31 | 0,99 | 0,66 | 0,01 | 0,00 | 0,07 | 0,05 | -0,26 |
| | Holandia | | | | | 0,00 | 0,03 | 0,04 | 0,00 | | 0,00 | 0,00 | | |
| | Francja | 0,11 | 0,00 | 0,00 | | 0,00 | | 0,07 | 0,01 | 0,01 | 0,00 | | | |
| | Grecja | | | | | | | | | 0,00 | 0,00 | | | |
| | 2517 | Czechy | 10,61 | 8,83 | 13,67 | 13,50 | 15,51 | 12,63 | 33,31 | 32,68 | 34,92 | 53,97 | 18,76 | -36,63 |
| Litwa | | 19,11 | 34,64 | 15,44 | 22,00 | 20,50 | 46,67 | 38,65 | 30,86 | 21,58 | 13,72 | 43,47 | 32,49 | -11,70 |
| Niemcy | | 56,08 | 43,64 | 56,95 | 49,51 | 45,04 | 28,18 | 12,78 | 12,02 | 21,08 | 13,69 | 11,67 | -4,02 | -12,49 |
| Słowacja | | 0,73 | 0,88 | 0,52 | 0,78 | 1,17 | 0,75 | 1,38 | 9,91 | 10,69 | 9,04 | 9,11 | -0,98 | 8,81 |

Export Intelligence

| | | | | | | | | | | | | | | |
|------|------------|-------|-------|-------|-------|-------|-------|-------|-------|-------|-------|-------|--------|--------|
| | Szwecja | 0,02 | 0,07 | 0,14 | 0,02 | 0,11 | 0,01 | 0,05 | 0,06 | 0,05 | 0,21 | 0,03 | -0,21 | 0,02 |
| | Węgry | 0,01 | 0,32 | 0,66 | 0,03 | 0,01 | 0,26 | 0,38 | 0,28 | 0,03 | 0,13 | 0,02 | -0,11 | 0,02 |
| | Austria | 0,03 | 0,00 | 0,02 | 0,01 | 0,01 | 0,04 | 0,72 | 0,55 | 0,66 | 0,09 | 0,02 | -0,04 | -0,06 |
| | Łotwa | 0,07 | 0,07 | 0,07 | 0,06 | 0,03 | 0,02 | 0,02 | 0,03 | 0,01 | 0,07 | 0,03 | -0,02 | 0,03 |
| | Hiszpania | 0,00 | | 0,00 | 0,01 | 0,02 | 0,03 | 0,01 | 0,05 | 0,05 | 0,06 | 0,03 | -0,03 | -0,04 |
| | Francja | 0,00 | 0,01 | 0,00 | 0,00 | 0,00 | 0,01 | 0,02 | 0,03 | 0,05 | 0,06 | 0,02 | | |
| | Czechy | 2,89 | 2,02 | 8,13 | 2,40 | 1,19 | 5,62 | 2,97 | 10,80 | 24,49 | 49,18 | 40,94 | -22,22 | 37,67 |
| | Litwa | 4,77 | 10,44 | 9,94 | 12,22 | | | 19,42 | 18,34 | 19,05 | 8,77 | 20,44 | | |
| | Szwecja | 0,01 | | | 0,01 | | | | 0,00 | 11,03 | 6,04 | | | |
| | Niemcy | 0,36 | 0,00 | 0,00 | 0,45 | 0,00 | 0,22 | 6,67 | 22,43 | 17,28 | 4,39 | 0,00 | | |
| | Łotwa | 0,00 | 0,00 | 0,00 | 0,81 | | | 2,63 | 8,64 | 3,35 | 4,30 | 8,80 | | |
| 2518 | Austria | | | 0,00 | | 0,28 | 0,16 | 0,00 | 0,12 | | 2,91 | | | |
| | Holandia | | | | | | | 0,30 | 2,54 | 1,41 | 0,51 | 0,00 | | |
| | Włochy | | | | | | | 0,37 | 2,94 | 2,89 | 0,38 | | | |
| | Portugalia | | | | | | | | | | 0,21 | | | |
| | Węgry | 0,35 | 0,46 | 0,79 | 1,01 | 1,38 | 1,04 | 0,77 | 0,60 | 1,63 | 0,19 | 0,16 | -0,51 | -0,70 |
| | Niemcy | 7,72 | 16,28 | 0,72 | 1,87 | 0,61 | 2,60 | 3,16 | 4,51 | 11,55 | 13,21 | 1,98 | -19,16 | -5,49 |
| | Czechy | 11,75 | 12,59 | 13,92 | 5,64 | 3,24 | 1,75 | 21,90 | 27,15 | 6,80 | 10,68 | 40,73 | 22,61 | 39,33 |
| | Finlandia | 0,00 | 0,05 | 0,21 | 1,13 | 0,54 | 0,87 | 0,36 | 0,15 | | 8,27 | | | |
| | Litwa | 0,45 | 0,80 | 12,01 | 18,59 | 9,11 | 15,15 | 7,34 | 7,70 | 3,70 | 7,58 | 0,95 | -4,06 | -47,47 |
| 2519 | Węgry | 4,07 | 7,07 | 25,37 | 30,13 | 13,69 | 1,93 | 3,27 | 9,21 | 7,69 | 6,86 | 3,60 | -1,56 | 2,24 |
| | Holandia | 0,12 | 0,00 | | 0,14 | 0,00 | 0,66 | 0,96 | 0,10 | 0,31 | 3,93 | 0,66 | | |
| | Słowacja | 0,03 | 0,02 | 1,66 | 9,00 | 8,70 | 10,83 | 8,48 | 13,34 | 4,44 | 2,13 | 0,01 | -3,95 | -9,03 |
| | Austria | 0,00 | 6,12 | 4,87 | 5,99 | 4,42 | 13,12 | 5,07 | 7,26 | 2,13 | 1,93 | 2,38 | 2,38 | -8,23 |
| | Rumunia | 0,01 | 0,07 | 0,31 | 0,09 | 0,62 | 0,16 | 0,00 | 0,74 | 2,19 | 1,90 | 1,78 | 0,14 | 1,59 |
| | Francja | 0,00 | 0,76 | | 0,01 | 0,01 | 0,00 | 0,01 | 0,23 | 0,03 | 0,55 | | | |
| 2525 | Austria | 16,01 | | | | | | 12,62 | 15,83 | 2,86 | 20,03 | | | |
| | Rumunia | 2,88 | 2,67 | 4,20 | 0,40 | 0,64 | 39,83 | 3,52 | 4,97 | 7,70 | 14,84 | 14,32 | -7,76 | -62,34 |
| | Czechy | 36,66 | 29,47 | 9,67 | 1,93 | 0,03 | 1,36 | 20,30 | 6,54 | 6,44 | 14,32 | 3,26 | -31,56 | 3,23 |
| | Holandia | | | 0,12 | | 1,40 | 6,91 | 1,32 | 18,29 | 0,02 | 4,03 | | | |
| | Słowacja | | 0,03 | 8,36 | 0,33 | 0,05 | 0,61 | 1,22 | 0,26 | 0,46 | 0,49 | | | |
| | Belgia | | | | | | | | | 0,20 | 0,40 | | | |
| | Niemcy | 8,43 | | 20,44 | 1,41 | 2,21 | 28,37 | | 3,07 | 55,37 | 0,22 | 0,06 | -0,19 | -5,87 |
| | Litwa | | | | | | | | 3,04 | 0,02 | 0,16 | 0,79 | | |

Export Intelligence

| | | | | | | | | | | | | | | |
|------|------------|-------|-------|--------|-------|-------|-------|-------|-------|-------|--------|-------|--------|--------|
| 2526 | Włochy | | | | | | | | 1,52 | 2,00 | 0,12 | | | |
| | Hiszpania | | | | | | | | 0,00 | 0,28 | 0,11 | | | |
| | Węgry | 1,45 | 2,35 | 5,16 | 7,14 | 6,36 | 56,32 | 51,83 | 50,86 | 46,75 | 14,41 | 7,82 | 3,07 | -38,68 |
| | Włochy | 0,03 | 0,00 | | 0,02 | | 0,96 | 1,56 | 0,48 | 1,95 | 8,31 | 5,39 | | |
| | Bułgaria | 2,68 | 6,41 | 5,57 | 2,73 | 5,57 | 1,83 | 3,62 | 3,72 | 5,39 | 4,81 | 4,14 | 1,60 | 0,19 |
| | Niemcy | 3,50 | 8,36 | 3,04 | 3,58 | 3,72 | 1,91 | 4,28 | 2,99 | 3,46 | 4,40 | 9,57 | 5,35 | 6,44 |
| | Hiszpania | | 0,35 | 0,83 | 0,10 | 1,07 | 0,66 | 0,34 | 0,16 | 0,65 | 1,43 | 3,68 | 2,94 | 0,77 |
| | Belgia | | 2,05 | 0,16 | 0,25 | 0,15 | 0,04 | 0,07 | 3,50 | 1,78 | 1,31 | 0,64 | -1,59 | 0,58 |
| | Czechy | 0,17 | 0,24 | 0,54 | 0,25 | 0,46 | 0,23 | 3,38 | 3,21 | 2,32 | 0,99 | 1,10 | 0,21 | 0,80 |
| | Holandia | 0,03 | 0,60 | 0,08 | 0,17 | 0,18 | 1,42 | 0,01 | | 0,03 | 0,91 | 5,07 | | |
| | Rumunia | 0,10 | 1,36 | 0,77 | 0,60 | 1,38 | 0,83 | 2,79 | 2,03 | 0,93 | 0,62 | | | |
| | Dania | 0,02 | | 0,00 | 1,53 | 1,25 | 0,47 | 0,59 | 0,87 | 0,50 | 0,57 | 2,32 | 2,06 | 1,89 |
| 2528 | Niemcy | | | 100,00 | 99,71 | 98,21 | 98,53 | 99,79 | | 76,48 | 100,00 | 18,22 | 2,42 | |
| | Szwecja | | 4,72 | 4,92 | | | | | | 10,03 | | | | |
| | Luksemburg | | | | | | | | | 9,50 | | | | |
| 2529 | Czechy | 32,99 | 46,82 | 54,85 | 44,72 | 41,58 | 44,05 | 49,83 | 49,97 | 43,95 | 58,27 | 52,02 | -21,72 | 10,80 |
| | Litwa | | 0,01 | | 0,03 | | 6,88 | 7,89 | 6,76 | 7,16 | 10,30 | 20,66 | 11,06 | 10,48 |
| | Estonia | 0,07 | 0,04 | | 1,09 | 1,78 | | 0,15 | 0,76 | 1,10 | 5,16 | | | |
| | Niemcy | | 0,16 | 0,46 | | 1,81 | 0,49 | 1,02 | 17,61 | 17,79 | 3,97 | 0,00 | | |
| | Włochy | | 1,50 | | | | | | | | 0,44 | | | |
| | Łotwa | | | | 0,06 | 0,03 | | 0,03 | 0,03 | 0,08 | 0,18 | | | |
| | Rumunia | | | | 0,13 | | 0,35 | | 0,04 | 1,60 | 0,05 | | | |
| | Irlandia | | | | | | | | | | 0,04 | | | |
| | Luksemburg | | | | | | | | | | 0,00 | | | |
| | Szwecja | 0,75 | 0,03 | 0,03 | 0,00 | | 0,01 | | 0,02 | | 0,00 | | | |
| | Czechy | 17,84 | 9,90 | 6,04 | 2,94 | 3,11 | 3,00 | 14,84 | 9,15 | 5,85 | 16,02 | 19,51 | 11,38 | 18,54 |
| | Niemcy | 3,83 | 2,78 | 1,50 | 2,65 | 0,80 | 1,73 | 21,16 | 9,79 | 15,89 | 7,98 | 9,34 | -1,16 | 8,11 |
| 2530 | Dania | 1,93 | 2,12 | 0,43 | | 0,00 | 0,06 | 0,01 | 0,61 | 0,03 | 6,12 | 12,09 | | |
| | Litwa | 2,67 | 0,47 | 1,23 | 0,34 | 0,67 | 0,09 | 0,24 | 20,28 | 7,75 | 4,70 | 0,02 | -0,42 | -0,05 |
| | Węgry | 0,00 | 0,00 | | | | | 0,06 | 0,21 | 0,16 | 1,74 | 0,12 | | |
| | Słowenia | | 0,00 | 0,00 | 0,00 | 0,00 | 0,00 | 0,00 | 1,87 | 1,80 | 1,66 | 1,01 | | |
| | Estonia | 0,00 | 0,01 | 0,29 | 0,00 | 0,01 | 0,00 | 0,19 | 1,42 | 1,96 | 1,28 | 4,00 | | |

Export Intelligence

| | | | | | | | | | | | | | | |
|------|----------|-------|-------|-------|-------|-------|-------|-------|-------|--------|-------|--------|--------|--------|
| | Słowacja | 0,08 | 8,44 | 0,07 | 0,04 | 0,16 | 0,32 | 1,64 | 5,07 | 1,13 | 1,15 | 2,69 | 0,81 | 2,06 |
| | Szwecja | | 0,01 | 0,00 | | 0,00 | 0,23 | 2,15 | 2,25 | 1,19 | 1,01 | 0,89 | -0,60 | 0,88 |
| | Austria | 0,13 | 3,11 | 6,53 | 0,44 | 0,12 | 0,26 | 1,07 | 1,37 | 1,84 | 0,96 | 0,40 | -0,97 | 0,11 |
| 2601 | Niemcy | 0,01 | | | | | | | | | 65,22 | | | |
| | Czechy | 95,63 | 98,75 | 97,46 | 51,82 | 95,90 | 96,94 | 93,84 | | | 34,56 | 100,00 | | |
| 2602 | Słowacja | | | | 99,95 | 98,86 | 99,73 | 99,82 | 85,24 | 99,46 | 99,62 | 93,95 | -6,03 | -5,95 |
| | Rumunia | | | | | 0,00 | 0,17 | 0,13 | 0,27 | 0,11 | 0,18 | | | |
| | Dania | | | | | | | | | 0,11 | 0,11 | | | |
| 2603 | Holandia | | | | | | | | | | 62,99 | 40,61 | | |
| | Belgia | | | | | | | | | | 17,07 | 21,16 | | |
| 2606 | Niemcy | | | | | | | | | | 5,86 | | | |
| | Czechy | | | | | 4,16 | 1,74 | 0,69 | 4,69 | 0,93 | 3,05 | 0,68 | | |
| | Węgry | | | 6,30 | | 0,76 | | 0,23 | 0,35 | 0,69 | 0,40 | | | |
| 2610 | Czechy | 79,11 | 44,41 | 63,61 | 39,31 | 52,09 | 41,21 | 26,36 | 67,37 | | 44,22 | 0,01 | -99,99 | -35,53 |
| | Bułgaria | | | 10,88 | 16,07 | | | 31,70 | 13,59 | | 10,41 | | | |
| | Słowacja | 12,88 | 17,09 | 4,68 | 5,56 | 36,52 | 54,55 | 16,90 | 17,09 | 49,66 | 1,32 | | | |
| 2613 | Holandia | | | | 45,53 | | | | | | 4,22 | | | |
| | Węgry | | | | | | | 55,60 | 15,48 | 2,77 | | | | |
| | Słowacja | | | | | | | | | 0,22 | 0,06 | | | |
| 2614 | Szwecja | | | | | | | | | | 16,42 | | | |
| | Węgry | | | | | | | | | 100,00 | 4,00 | | | |
| 2615 | Węgry | 3,95 | | | | | | | 28,65 | | 2,46 | | | |
| 2621 | Niemcy | 83,33 | | 20,70 | 1,49 | 37,36 | 9,17 | 19,29 | 15,32 | 23,80 | 24,51 | 39,91 | 14,09 | 39,23 |
| | Szwecja | | | | | 36,42 | 4,60 | 9,14 | 16,88 | 23,29 | 22,11 | 35,32 | | |
| | Czechy | 9,75 | 70,71 | 73,03 | 52,14 | 9,19 | 16,31 | 18,93 | 23,39 | 19,67 | 12,65 | 1,10 | -14,47 | -19,96 |
| | Słowacja | 6,59 | 27,80 | 3,48 | 32,00 | 10,60 | 22,40 | 11,74 | 8,57 | 8,83 | 9,46 | 9,23 | -4,27 | -7,39 |
| | Holandia | | | | | | | 2,97 | 2,25 | 1,40 | 4,96 | 3,24 | | |
| | Łotwa | | | | | 0,13 | 0,42 | 1,35 | 1,18 | 1,36 | 2,64 | 1,46 | | |
| | Francja | | | | | | | 0,61 | 1,30 | 0,57 | 1,34 | | | |
| | Włochy | | 0,22 | 0,32 | 0,47 | | | 0,86 | 0,64 | 0,77 | 1,27 | 2,90 | | |

Export Intelligence

| | | | | | | | | | | | | | | |
|---------|-----------|-------|-------|-------|-------|-------|-------|-------|-------|-------|-------|-------|--------|--------|
| 2701 | Hiszpania | 0,46 | 1,31 | 0,22 | 0,04 | 0,05 | 1,65 | 1,62 | 3,30 | 0,99 | | | | |
| | Belgia | | | | | 0,02 | 0,67 | 0,64 | 0,36 | 0,47 | | | | |
| | Czechy | 16,14 | 30,24 | 29,39 | 29,72 | 43,53 | 49,26 | 49,02 | 54,02 | 53,30 | 56,54 | 63,54 | 7,01 | 12,45 |
| | Austria | 9,02 | 11,31 | 10,72 | 10,84 | 15,06 | 22,33 | 25,90 | 21,92 | 16,94 | 19,92 | 23,82 | 5,02 | 2,23 |
| | Słowacja | 8,45 | 6,91 | 7,90 | 8,36 | 11,64 | 13,35 | 11,39 | 9,55 | 8,10 | 9,91 | 6,99 | -6,91 | -6,25 |
| | Niemcy | 28,23 | 26,92 | 26,74 | 20,23 | 15,48 | 5,56 | 5,11 | 5,33 | 4,35 | 5,36 | 2,98 | -4,00 | -1,28 |
| | Węgry | 0,97 | 0,81 | 1,86 | 2,13 | 2,10 | 2,98 | 3,20 | 4,50 | 5,00 | 1,86 | 1,37 | 0,91 | -0,18 |
| | Bułgaria | 0,00 | | | 0,19 | 0,48 | 0,41 | 0,24 | | | 0,13 | | | |
| | Litwa | 0,00 | 0,00 | 0,01 | 0,02 | 0,00 | 0,04 | 0,01 | 0,00 | 0,02 | 0,12 | 0,00 | -0,12 | 0,00 |
| | Cypr | 0,62 | | | | | | 0,00 | 0,00 | 0,00 | 0,10 | | | |
| Dania | 4,33 | 3,48 | 1,53 | 1,51 | 0,08 | 0,10 | 0,00 | 0,02 | 0,01 | 0,08 | | | | |
| Szwecja | 1,67 | 1,44 | 1,26 | 1,11 | 0,34 | 0,04 | | | 0,25 | 0,07 | | | | |
| 2702 | Czechy | 96,97 | 98,55 | 68,47 | 88,20 | 64,56 | 40,57 | 35,22 | 30,45 | 61,51 | 59,62 | 5,33 | -46,66 | -46,69 |
| | Słowacja | 1,75 | 0,16 | 2,99 | 0,38 | 30,93 | 53,92 | 56,34 | 51,68 | 22,30 | 37,58 | 88,18 | 40,70 | 50,81 |
| | Słowenia | 0,24 | 0,03 | | | | 0,16 | 0,29 | 0,64 | 0,86 | 1,06 | | | |
| | Węgry | 0,61 | 0,41 | 6,82 | 1,52 | 2,05 | 3,09 | 6,17 | 17,01 | 14,32 | 0,76 | 6,32 | | |
| | Niemcy | 0,04 | 0,64 | 3,71 | 9,30 | 1,84 | 2,03 | 1,97 | 0,15 | 0,31 | 0,57 | | | |
| Dania | | | | | | | | | | 0,02 | | | | |
| 2703 | Włochy | 47,47 | 40,12 | 40,05 | 32,22 | 30,20 | 26,34 | 32,71 | 23,39 | 30,84 | 15,52 | 0,42 | -9,18 | -13,26 |
| | Niemcy | 17,17 | 25,39 | 41,31 | 44,69 | 42,19 | 35,10 | 13,06 | 29,46 | 9,63 | 10,76 | 15,65 | -1,18 | -41,49 |
| | Holandia | 1,16 | 2,72 | 0,68 | 1,03 | 0,13 | 0,06 | 0,05 | 0,23 | 0,78 | 10,55 | 0,02 | -0,02 | 0,02 |
| | Węgry | | | | 0,00 | 0,90 | 0,91 | 14,77 | 12,30 | 14,79 | 6,43 | 6,82 | 0,19 | 6,59 |
| | Litwa | 0,03 | 0,01 | 0,09 | 0,02 | 0,00 | 0,00 | 0,07 | 2,71 | 1,49 | 2,45 | 5,30 | | |
| | Łotwa | 7,71 | 0,25 | 0,00 | 3,99 | 0,45 | 1,81 | 0,00 | | | 2,28 | 0,00 | | |
| | Słowacja | 0,10 | 0,04 | 0,19 | 0,28 | 0,03 | 1,02 | 0,15 | 1,22 | 0,91 | 1,20 | 3,94 | 1,52 | 3,64 |
| | Czechy | 0,66 | 1,02 | 0,58 | 0,62 | 0,68 | 0,93 | 0,96 | 0,52 | 0,62 | 0,78 | 0,81 | -0,12 | -0,52 |
| | Austria | 0,15 | 0,49 | 1,80 | 1,69 | 1,69 | 1,50 | 0,66 | 0,16 | 0,36 | 0,71 | 1,68 | 0,32 | 1,10 |
| Dania | 0,00 | 0,00 | | 0,01 | 0,04 | 0,08 | 0,32 | 0,25 | 0,28 | 0,66 | 0,02 | -1,64 | -0,20 | |
| 2704 | Niemcy | 24,76 | 26,25 | 25,97 | 21,25 | 24,77 | 25,31 | 21,27 | 17,86 | 17,17 | 22,95 | 23,65 | 2,97 | -6,00 |
| | Austria | 13,62 | 12,00 | 11,14 | 10,99 | 12,82 | 9,54 | 13,07 | 10,26 | 13,18 | 15,20 | 14,00 | -1,33 | 3,59 |
| | Francja | 2,45 | 2,86 | 3,66 | 2,69 | 1,79 | 2,79 | 3,15 | 2,87 | 9,85 | 8,94 | 3,07 | -7,19 | -1,23 |
| | Czechy | 4,82 | 3,36 | 4,93 | 7,27 | 2,72 | 3,21 | 3,64 | 4,30 | 3,75 | 5,74 | 4,23 | -1,70 | 0,78 |
| | Belgia | 0,18 | 0,32 | 0,14 | 0,12 | 0,10 | 0,06 | 0,06 | 0,06 | 1,82 | 4,80 | 8,50 | 4,15 | 8,48 |
| | Rumunia | 9,79 | 8,61 | 10,07 | 9,29 | 11,24 | 9,52 | 9,75 | 6,39 | 5,35 | 4,24 | 3,14 | -3,02 | -7,25 |
| | Hiszpania | 0,32 | 1,27 | 2,67 | 0,49 | 0,16 | 3,43 | 7,32 | 11,77 | 5,72 | 3,88 | 0,34 | -3,88 | -1,77 |
| | Włochy | 6,81 | 15,85 | 9,75 | 13,29 | 8,84 | 7,93 | 7,30 | 5,01 | 2,28 | 2,07 | 2,80 | -0,11 | -5,69 |

Export Intelligence

| | | | | | | | | | | | | | | |
|------|-----------|--------|--------|-------|-------|-------|-------|--------|-------|-------|-------|--------|--------|--------|
| 2705 | Słowacja | 1,54 | 2,24 | 2,64 | 2,48 | 3,79 | 4,07 | 2,09 | 1,45 | 2,00 | 1,42 | 3,73 | 1,24 | -0,58 |
| | Finlandia | 1,45 | 1,59 | 1,39 | 0,98 | 1,04 | 1,18 | 1,12 | 0,84 | 0,80 | 0,81 | 1,62 | 0,66 | 0,82 |
| | Litwa | | | | | 89,96 | | 66,00 | 0,47 | | 16,51 | 26,60 | | |
| 2706 | Hiszpania | 23,35 | 29,46 | 31,90 | 23,38 | 26,32 | 30,93 | 35,15 | 35,03 | 35,57 | 38,82 | 39,45 | 4,88 | 9,24 |
| | Niemcy | 30,02 | 25,77 | 26,34 | 27,57 | 26,52 | 24,15 | 22,70 | 25,49 | 23,71 | 22,47 | 13,09 | -9,82 | -11,99 |
| | Czechy | 36,66 | 36,93 | 32,88 | 40,26 | 37,09 | 32,29 | 26,84 | 26,08 | 21,10 | 20,78 | 23,97 | 0,54 | -9,50 |
| | Dania | 9,88 | 7,67 | 8,68 | 8,44 | 8,87 | 11,75 | 12,23 | 12,51 | 17,24 | 16,41 | 23,48 | 5,90 | 12,33 |
| | Węgry | | | | | | | | | | 0,98 | | | |
| 2707 | Holandia | 0,33 | 0,90 | 1,63 | 2,29 | 8,81 | 14,24 | 28,28 | 50,99 | 47,80 | 45,91 | 66,44 | 32,38 | 48,93 |
| | Belgia | 51,86 | 47,50 | 45,54 | 12,52 | 13,57 | 14,59 | 7,93 | 15,22 | 17,77 | 20,15 | 3,66 | -28,60 | 0,98 |
| | Dania | 0,00 | 0,00 | 0,00 | 0,09 | 0,14 | 0,07 | 0,13 | 4,87 | 6,45 | 11,65 | 3,75 | -7,47 | 3,68 |
| | Litwa | 0,01 | 0,01 | 0,03 | 0,03 | 0,02 | 0,23 | 0,28 | 0,07 | 1,70 | 8,98 | 0,00 | -3,35 | -0,09 |
| | Niemcy | 17,88 | 19,32 | 18,60 | 23,27 | 23,41 | 25,06 | 26,00 | 5,92 | 7,33 | 5,79 | 7,10 | 0,90 | -16,45 |
| | Estonia | 0,12 | 0,08 | 0,00 | 0,01 | 0,01 | 0,01 | 3,27 | 0,00 | 0,01 | 1,89 | 11,82 | 3,64 | 11,81 |
| | Czechy | 21,28 | 21,54 | 19,72 | 24,75 | 26,76 | 16,87 | 8,36 | 2,27 | 1,40 | 0,78 | 5,51 | 4,50 | -15,05 |
| | Rumunia | 1,95 | 1,49 | 2,72 | 2,36 | 1,23 | 0,94 | 1,28 | 0,18 | 0,94 | 0,74 | 0,03 | -0,77 | -0,67 |
| | Węgry | 1,28 | 1,59 | 3,24 | 3,99 | 4,76 | 3,79 | 3,01 | 0,50 | 0,47 | 0,23 | 0,00 | -0,20 | -3,73 |
| | Słowenia | 0,97 | 0,86 | 1,31 | 5,32 | 8,02 | 7,63 | 6,12 | 1,21 | 1,31 | 0,22 | 0,07 | -0,17 | -8,76 |
| 2708 | Grecja | | | | 16,02 | 14,15 | 12,70 | 15,88 | 32,65 | 19,52 | 33,53 | 34,00 | -14,95 | -21,62 |
| | Słowenia | | | | 0,18 | 6,79 | 0,21 | 0,23 | 0,69 | 0,18 | 0,93 | | | |
| | Niemcy | 100,00 | 0,03 | 0,00 | 0,68 | 0,00 | | 0,00 | | | 0,27 | 0,00 | | |
| 2709 | Niemcy | 99,99 | 100,00 | 99,98 | 99,99 | 71,77 | 99,99 | 100,00 | 99,99 | 99,98 | 99,81 | 100,00 | 0,00 | 0,01 |
| | Szwecja | | | | | 28,19 | 0,01 | | | 0,00 | | | | |
| 2710 | Niemcy | 8,59 | 7,95 | 9,25 | 10,71 | 10,28 | 8,56 | 7,18 | 16,67 | 16,84 | 7,61 | 5,09 | 0,40 | -4,46 |
| | Belgia | 3,86 | 6,80 | 4,05 | 4,06 | 5,00 | 7,75 | 5,40 | 7,88 | 7,71 | 4,80 | 3,99 | -1,18 | -3,40 |
| | Szwecja | 8,85 | 10,68 | 9,52 | 7,42 | 7,93 | 6,77 | 7,62 | 6,31 | 1,83 | 4,73 | 2,00 | -3,24 | -4,14 |
| | Czechy | 5,68 | 10,12 | 18,68 | 22,61 | 7,58 | 6,73 | 7,65 | 17,67 | 18,45 | 4,32 | 4,66 | 0,14 | -2,40 |
| | Holandia | 22,81 | 18,46 | 24,42 | 27,11 | 36,30 | 40,34 | 39,92 | 12,51 | 10,20 | 3,42 | 6,38 | 0,55 | -29,57 |
| | Słowacja | 0,89 | 0,40 | 0,78 | 2,65 | 3,13 | 0,82 | 1,12 | 2,63 | 2,21 | 2,06 | 1,08 | -0,59 | 0,17 |
| | Francja | 1,48 | 1,46 | 0,27 | 1,45 | 2,91 | 1,20 | 1,54 | 4,23 | 9,55 | 1,85 | 0,84 | -2,25 | -0,86 |
| | Finlandia | 0,89 | 0,28 | 0,66 | 0,27 | 0,16 | 0,82 | 1,26 | 1,41 | 1,59 | 1,65 | 5,32 | 5,21 | 5,16 |
| | Estonia | 0,14 | 0,10 | 0,08 | 0,41 | 1,24 | 0,60 | 0,67 | 1,43 | 1,09 | 1,65 | 2,67 | 1,14 | 2,43 |
| | Dania | 4,04 | 3,19 | 0,84 | 1,18 | 3,79 | 4,88 | 2,69 | 2,18 | 3,86 | 1,54 | 2,52 | -0,64 | -5,74 |
| 2711 | Węgry | 1,91 | 6,84 | 9,00 | 17,48 | 20,09 | 22,44 | 33,87 | 40,46 | 28,45 | 16,72 | 10,55 | -6,09 | -7,20 |
| | Niemcy | 54,42 | 38,08 | 27,01 | 14,78 | 30,05 | 27,13 | 22,34 | 15,02 | 30,44 | 14,05 | 17,02 | 6,77 | -8,29 |
| | Czechy | 18,53 | 23,63 | 29,21 | 19,89 | 16,81 | 20,11 | 15,07 | 16,52 | 14,19 | 7,98 | 3,15 | -6,17 | -27,00 |
| | Słowacja | 9,59 | 10,88 | 10,80 | 9,93 | 8,66 | 7,35 | 9,21 | 12,16 | 12,21 | 4,60 | 3,03 | -1,30 | -2,45 |
| | Bułgaria | 1,03 | | 5,86 | 2,47 | 1,26 | 1,74 | 0,00 | 0,00 | 0,02 | 0,72 | 1,20 | -0,01 | -0,29 |
| | Holandia | 0,01 | 0,05 | 1,47 | 0,04 | 0,33 | 0,81 | 0,40 | 0,00 | 4,55 | 0,50 | 0,01 | -0,16 | 0,01 |
| | Rumunia | 0,00 | 0,02 | 0,43 | 0,02 | 0,06 | 0,00 | 0,01 | 0,46 | 0,02 | 0,39 | 0,04 | -0,74 | 0,03 |

Export Intelligence

| | | | | | | | | | | | | | | |
|----------|-----------|--------|-------|-------|-------|-------|-------|-------|-------|-------|-------|-------|--------|--------|
| 2712 | Włochy | 0,01 | 1,98 | 3,44 | 3,66 | 1,63 | 2,06 | 1,03 | 0,16 | 0,64 | 0,21 | 0,32 | 0,00 | -2,71 |
| | Słowenia | 0,95 | 1,50 | 0,79 | 2,51 | 5,45 | 3,12 | 1,27 | 0,15 | 0,63 | 0,20 | 0,33 | -0,14 | -2,65 |
| | Litwa | 0,01 | 0,08 | 0,01 | 0,01 | 0,02 | 0,03 | 0,11 | 1,09 | 1,32 | 0,17 | 0,24 | 0,09 | 0,22 |
| | Niemcy | 34,08 | 31,30 | 38,97 | 41,95 | 41,13 | 41,90 | 39,57 | 33,49 | 41,40 | 29,80 | 20,02 | -13,03 | -23,87 |
| | Włochy | 2,71 | 2,69 | 3,47 | 1,35 | 2,38 | 4,29 | 1,70 | 3,83 | 3,83 | 10,27 | 8,71 | -0,33 | 1,21 |
| | Słowenia | 6,51 | 6,02 | 7,89 | 6,72 | 9,38 | 10,52 | 8,06 | 6,70 | 8,26 | 8,49 | 4,82 | -2,26 | -4,87 |
| | Czechy | 2,96 | 4,61 | 2,32 | 1,58 | 3,48 | 4,11 | 7,52 | 7,60 | 9,82 | 8,26 | 34,00 | 22,86 | 31,12 |
| | Holandia | 17,53 | 16,20 | 12,27 | 15,13 | 12,17 | 10,00 | 11,75 | 8,30 | 4,85 | 6,29 | 5,00 | -0,42 | -4,30 |
| | Węgry | 13,08 | 15,92 | 12,44 | 8,46 | 6,94 | 4,26 | 4,23 | 5,48 | 6,08 | 4,95 | 4,27 | 1,54 | -0,26 |
| | Rumunia | 3,44 | 4,27 | 4,20 | 2,58 | 2,64 | 2,36 | 2,78 | 3,35 | 4,08 | 4,61 | 3,21 | -3,71 | 1,38 |
| | Słowacja | 3,46 | 1,59 | 1,45 | 2,72 | 2,33 | 1,49 | 1,86 | 1,94 | 1,61 | 3,07 | 4,05 | 0,03 | 3,04 |
| | Austria | 1,71 | 1,61 | 1,68 | 1,54 | 2,26 | 1,02 | 1,02 | 2,01 | 2,37 | 2,32 | 0,91 | -0,52 | 0,37 |
| | Chorwacja | 2,19 | 1,21 | 0,88 | 1,19 | 0,51 | 0,80 | 1,20 | 1,67 | 2,19 | 2,27 | 1,71 | 0,35 | 0,78 |
| | 2713 | Czechy | 22,11 | 21,30 | 19,06 | 18,74 | 18,79 | 19,96 | 18,32 | 12,27 | 12,14 | 10,85 | 9,82 | -5,38 |
| Słowacja | | 3,28 | 14,97 | 6,91 | 5,33 | 3,45 | 7,94 | 10,25 | 7,56 | 8,35 | 10,61 | 3,63 | -3,11 | 0,53 |
| Rumunia | | 21,65 | 24,33 | 35,52 | 29,73 | 15,91 | 12,06 | 20,84 | 24,66 | 19,14 | 9,62 | 7,44 | -4,28 | -4,08 |
| Litwa | | 7,83 | 5,26 | 4,83 | 6,24 | 12,52 | 10,91 | 7,17 | 6,09 | 5,96 | 7,36 | 7,24 | -5,71 | -9,05 |
| Francja | | 0,44 | | 0,00 | 1,32 | 1,47 | 0,97 | 0,87 | 0,84 | 2,57 | 5,82 | 1,29 | -3,94 | -0,84 |
| Niemcy | | 15,99 | 12,49 | 8,25 | 13,21 | 15,08 | 17,07 | 14,14 | 7,04 | 6,20 | 5,29 | 8,92 | 3,12 | -2,54 |
| Węgry | | 6,19 | 6,42 | 5,17 | 2,54 | 1,72 | 2,39 | 3,70 | 2,94 | 2,53 | 4,83 | 2,86 | -5,09 | 1,26 |
| Szwecja | | 6,17 | 1,34 | 2,79 | 7,07 | 8,51 | 2,70 | 1,92 | 1,53 | 2,46 | 3,21 | 2,97 | -3,82 | -3,19 |
| Łotwa | | 2,19 | 2,22 | 2,73 | 0,67 | 0,96 | 2,39 | 0,63 | 0,45 | 1,21 | 3,04 | 3,09 | -3,48 | 0,56 |
| Estonia | | 0,14 | 0,00 | 0,00 | 0,00 | 0,03 | 0,34 | 0,38 | 0,68 | 0,17 | 2,20 | 0,32 | -6,50 | -0,86 |
| 2714 | Niemcy | 73,15 | 0,55 | 0,00 | 0,06 | 0,09 | 28,22 | 0,02 | 20,43 | 86,82 | 41,15 | | | |
| | Czechy | 1,50 | 1,09 | 0,00 | 22,37 | 30,66 | 5,31 | 12,69 | 1,98 | 4,60 | 37,58 | 0,25 | -10,38 | -6,78 |
| | Łotwa | 24,82 | 62,25 | 64,64 | | | | 0,22 | 0,40 | 1,58 | 11,65 | 98,83 | | |
| | Rumunia | | | | | | | 55,71 | 65,58 | 3,78 | 5,50 | | | |
| | Austria | | | | 0,01 | | 4,71 | 0,02 | | 0,00 | 0,34 | | | |
| | Litwa | 0,51 | 35,77 | 34,55 | 0,05 | 0,30 | 15,60 | 21,67 | | | 0,07 | | | |
| | Szwecja | 0,00 | 0,14 | 0,00 | 0,11 | 0,28 | 8,19 | 0,00 | | 0,01 | 0,03 | | | |
| | Słowacja | | | | 46,71 | 63,59 | 28,85 | 6,43 | 0,00 | 0,00 | 0,00 | 0,51 | | |
| 2802 | Holandia | | | | | | | | | 0,32 | 48,55 | | | |
| | Czechy | 81,21 | 99,00 | 99,16 | 99,36 | 96,73 | 79,67 | 90,44 | 95,13 | 52,00 | 37,28 | 99,38 | 67,02 | 0,62 |
| | Austria | | | | | | | | | 1,35 | 6,93 | | | |
| | Włochy | | | | | | | | | 7,55 | 2,37 | | | |
| | Niemcy | | | | | | 17,91 | 6,27 | | 34,89 | 2,07 | | | |
| | Chorwacja | | | | | | | | 0,04 | | 1,07 | | | |

Export Intelligence

| | | | | | | | | | | | | | | |
|----------|--------------|-------------|-------------|-------------|-------------|-------------|-------------|-------------|-------------|-------------|-------------|-------------|----------------|--------------------------|
| 2803 | Francja | | | | | | | | | 0,04 | 0,66 | | | |
| | Słowacja | 0,29 | 0,02 | 0,04 | | 0,12 | | | | 0,19 | 0,58 | | | |
| | Szwecja | | | | | | | | | | 0,26 | | | |
| | Finlandia | 1,45 | 0,52 | 0,66 | 0,48 | 2,11 | | 1,31 | 2,96 | 1,22 | 0,14 | | | |
| | Czechy | 5,88 | 10,17 | 7,33 | 10,39 | 25,35 | 17,70 | 19,20 | 24,18 | 23,78 | 22,79 | 25,99 | -0,21 | 6,23 |
| | Niemcy | 32,88 | 24,38 | 22,62 | 22,14 | 17,96 | 19,11 | 21,77 | 20,64 | 19,71 | 18,46 | 14,51 | -0,47 | -4,92 |
| | Luksemburg | 6,68 | 7,05 | 6,43 | 7,42 | 8,78 | 8,53 | 6,98 | 5,25 | 8,00 | 11,82 | 7,98 | -1,62 | -0,81 |
| | Słowacja | 7,27 | 8,12 | 18,81 | 12,73 | 0,18 | 6,92 | 10,85 | 8,04 | 7,44 | 9,71 | 19,02 | 12,53 | 15,44 |
| | Włochy | 4,10 | 2,58 | 3,33 | 4,59 | 7,81 | 8,35 | 9,52 | 10,76 | 11,16 | 7,94 | 7,53 | -1,43 | -1,00 |
| | Francja | 9,88 | 9,29 | 10,60 | 8,05 | 5,67 | 5,59 | 6,84 | 6,01 | 4,37 | 3,49 | 1,45 | -2,14 | -4,01 |
| | Hiszpania | 3,33 | 2,39 | 1,49 | 0,53 | 1,56 | 1,55 | 1,43 | 2,43 | 2,03 | 3,33 | 0,64 | -3,91 | -1,03 |
| | Słowenia | 3,82 | 3,19 | 3,05 | 4,05 | 4,42 | 4,20 | 2,67 | 3,08 | 3,41 | 3,14 | 2,47 | -0,62 | -1,84 |
| | Rumunia | 9,48 | 11,79 | 9,37 | 7,48 | 3,25 | 2,80 | 2,36 | 2,10 | 2,25 | 2,87 | 1,35 | -1,50 | -1,02 |
| | Węgry | 1,93 | 3,20 | 2,63 | 2,81 | 3,27 | 4,24 | 3,16 | 2,34 | 2,49 | 2,82 | 4,59 | 1,27 | 0,14 |
| | 3826 | Niemcy | 26,72 | 8,99 | 13,68 | 7,88 | 10,65 | 20,31 | 19,16 | 33,73 | 30,84 | 27,42 | 27,80 | 1,34 |
| Holandia | | 4,99 | 23,57 | 23,04 | 22,16 | 27,68 | 23,92 | 28,45 | 8,84 | 30,17 | 20,39 | 4,74 | -14,57 | -20,83 |
| Belgia | | | | | | | | | 0,34 | 2,32 | 4,09 | 18,68 | 24,01 | |
| Czechy | | 1,76 | 5,62 | 6,35 | 9,16 | 6,31 | 17,50 | 16,65 | 23,63 | 15,07 | 12,71 | 9,27 | -4,23 | -9,64 |
| Litwa | | 3,14 | 0,34 | 7,99 | 2,85 | 2,89 | 4,35 | 4,54 | 2,03 | 0,44 | 12,60 | 24,63 | 10,17 | 21,98 |
| Bułgaria | | 17,43 | 7,42 | 17,94 | 43,00 | 38,64 | 20,60 | 22,50 | 12,97 | 4,25 | 7,30 | 7,45 | 2,64 | -9,30 |
| Słowacja | | 9,83 | 5,17 | 4,63 | 4,05 | 5,37 | 2,64 | 2,29 | 1,21 | 0,45 | 0,82 | | | |
| Włochy | | | | 0,00 | 0,00 | 0,07 | 0,07 | | | | | 0,04 | | |
| Rumunia | | 0,00 | 0,00 | 0,79 | 1,95 | 4,12 | 3,22 | 0,04 | 0,03 | 0,97 | 0,01 | 0,04 | 0,04 | -10,10 |
| Niemcy | | 2,93 | 0,98 | 0,32 | 0,77 | 5,93 | 4,83 | 20,78 | 24,49 | 31,62 | 22,52 | 13,85 | 2,15 | 11,29 |
| 6803 | Czechy | 3,04 | 9,13 | 3,18 | 4,47 | 24,12 | 13,34 | 8,29 | 4,17 | 4,20 | 10,67 | 1,98 | -11,56 | -8,37 |
| | Francja | 0,12 | | 84,98 | 76,44 | 5,70 | 1,83 | 3,24 | 3,19 | 3,50 | 3,89 | 2,33 | -0,11 | -0,50 |
| | Austria | | | 0,00 | 0,01 | 0,20 | 0,86 | 2,37 | 5,25 | 6,98 | 3,64 | 2,30 | 0,21 | 2,28 |
| | Szwecja | | | 0,11 | 0,14 | 1,22 | 1,87 | 0,30 | 0,42 | 0,38 | 3,53 | 0,36 | 0,27 | -0,50 |
| | Włochy | | 1,32 | | 0,20 | 1,85 | 1,13 | 0,74 | 0,60 | 3,23 | 3,11 | 1,29 | -0,57 | 0,02 |
| | Hiszpania | 0,73 | | | 0,03 | 0,86 | 1,07 | 0,52 | 1,15 | 1,74 | 2,64 | 0,76 | -0,57 | -0,70 |
| | Litwa | 2,75 | 1,30 | 0,85 | 0,71 | 4,60 | 3,36 | 1,69 | 2,89 | 1,70 | 0,71 | 0,27 | -0,25 | -2,24 |
| | Grecja | | | 0,01 | 0,04 | 0,36 | 0,65 | 0,15 | 0,15 | 0,42 | 0,55 | 0,55 | 0,35 | -1,46 |
| | Słowacja | 0,04 | 0,23 | 0,17 | 0,23 | 2,02 | 2,19 | 6,68 | 4,10 | 0,83 | 0,55 | 0,14 | -0,43 | -1,96 |
| | Dział | Kraj | 2013 | 2014 | 2015 | 2016 | 2017 | 2018 | 2019 | 2020 | 2021 | 2022 | Q2 2023 | Zmiana r/r [p.p.] |

Export Intelligence

| | | | | | | | | | | | | | | |
|-----------|------------|--------|-------|-------|-------|-------|-------|-------|-------|-------|-------|-------|--------|--------|
| 2502 | Czechy | | 72,46 | 62,43 | | 50,20 | 48,99 | 51,89 | 2,85 | 23,69 | 93,85 | 92,22 | -7,78 | -7,78 |
| 2503 | Czechy | 2,90 | 1,64 | 1,56 | 2,76 | 8,43 | 7,73 | 23,87 | 21,84 | 18,07 | 27,36 | 24,62 | -11,86 | 13,67 |
| | Niemcy | 4,48 | 4,01 | 4,10 | 4,91 | 5,22 | 6,14 | 18,42 | 21,47 | 23,31 | 15,53 | 13,77 | 3,30 | 7,17 |
| | Austria | 0,64 | 0,58 | 0,71 | 0,54 | 1,06 | 0,91 | 4,02 | 6,93 | 11,56 | 10,45 | 5,39 | -6,94 | 4,25 |
| | Węgry | 0,86 | 0,81 | 0,79 | 1,16 | 1,52 | 1,70 | 4,24 | 4,32 | 3,48 | 3,38 | 1,79 | -0,93 | -0,36 |
| | Rumunia | 3,41 | 2,64 | 1,69 | 2,40 | 2,76 | 2,51 | 6,22 | 5,02 | 4,90 | 3,37 | 4,27 | 0,49 | 1,42 |
| | Portugalia | 0,02 | 0,01 | 0,07 | 0,65 | 0,68 | 1,09 | 4,22 | 3,70 | 3,20 | 2,62 | 1,66 | -0,72 | 0,14 |
| | Belgia | 0,44 | 0,34 | 0,28 | 0,40 | 0,53 | 0,52 | 1,94 | 1,01 | 2,77 | 2,54 | 1,48 | -1,53 | 1,03 |
| | Włochy | 1,33 | 1,00 | 1,24 | 1,87 | 1,51 | 0,98 | 3,03 | 2,45 | 2,25 | 2,02 | 1,34 | -0,66 | -0,17 |
| | Słowacja | 1,03 | 0,89 | 0,69 | 1,37 | 1,30 | 0,84 | 1,66 | 1,68 | 1,59 | 1,39 | 2,49 | 1,49 | 1,51 |
| | Słowenia | 0,22 | 0,68 | 0,76 | 0,99 | 0,96 | 0,79 | 1,64 | 1,56 | 1,49 | 1,24 | 0,96 | -0,43 | -0,13 |
| | 2504 | Niemcy | 6,87 | 9,89 | 14,63 | 7,02 | 13,69 | 1,48 | 0,01 | 11,12 | 5,98 | 75,41 | 1,32 | 0,40 |
| Bułgaria | | | | | | | 0,05 | | 0,09 | | 9,86 | | | |
| Rumunia | | 25,33 | 0,52 | 0,39 | 0,64 | 1,24 | 18,56 | 0,89 | 1,71 | 2,59 | 6,15 | | | |
| Chorwacja | | | | | | | | | 0,39 | 0,01 | 1,13 | | | |
| Węgry | | 0,98 | 0,44 | 0,00 | 0,00 | | 0,18 | 0,01 | 0,14 | 0,05 | 0,36 | 0,07 | | |
| Litwa | | 0,03 | 0,03 | 0,02 | 0,00 | 0,00 | 0,03 | 0,04 | 1,31 | | 0,32 | | | |
| Włochy | | 15,06 | 11,60 | 3,54 | 6,76 | 15,76 | 21,48 | | | 0,05 | 0,24 | 0,02 | -0,21 | -51,44 |
| Hiszpania | | 0,06 | 0,05 | 0,02 | 0,06 | 0,00 | 0,03 | | 0,02 | 0,03 | 0,18 | 0,44 | | |
| Francja | | | | 20,37 | | | | | | 0,03 | 0,17 | 0,42 | | |
| Holandia | | 26,46 | 38,11 | 33,16 | 41,55 | 24,05 | 8,29 | 0,00 | 0,05 | 0,02 | 0,17 | | | |
| 2505 | | Czechy | 26,70 | 30,28 | 33,03 | 29,47 | 27,20 | 23,65 | 29,50 | 22,10 | 29,26 | 29,64 | 33,89 | 4,20 |
| | Niemcy | 19,82 | 20,25 | 18,03 | 12,53 | 13,60 | 15,05 | 14,43 | 18,47 | 23,53 | 20,82 | 22,28 | 1,82 | 4,40 |
| | Słowacja | 13,25 | 8,32 | 9,50 | 7,04 | 10,98 | 9,86 | 6,04 | 16,96 | 13,25 | 15,84 | 12,38 | -2,87 | 1,76 |
| | Austria | 1,65 | 1,84 | 1,11 | 2,39 | 4,82 | 4,24 | 4,83 | 4,65 | 4,74 | 4,58 | 5,52 | 1,66 | 1,19 |
| | Szwecja | 8,30 | 6,00 | 5,02 | 8,69 | 0,69 | 6,62 | 7,38 | 6,01 | 2,78 | 4,18 | 4,74 | 1,07 | 0,17 |
| | Węgry | 1,77 | 1,55 | 8,24 | 22,19 | 17,34 | 14,68 | 12,85 | 10,51 | 6,20 | 4,14 | 2,19 | -2,31 | -12,71 |
| | Finlandia | 0,04 | 0,03 | 0,02 | 0,01 | 0,02 | 0,00 | 0,14 | 0,01 | 1,74 | 2,24 | 2,32 | 0,45 | 2,32 |
| | Francja | 0,66 | 0,34 | 0,22 | 0,04 | 0,10 | 0,04 | 0,07 | 0,17 | 0,24 | 1,53 | 1,96 | 0,93 | 1,93 |
| | Rumunia | 5,66 | 4,31 | 4,22 | 2,40 | 3,34 | 3,91 | 3,70 | 3,63 | 0,87 | 0,93 | 0,92 | -0,09 | -4,50 |
| | Litwa | 3,52 | 4,26 | 0,48 | 0,82 | 0,16 | 0,25 | 0,72 | 1,50 | 0,88 | 0,86 | 0,97 | 0,13 | 0,73 |
| | 2506 | Belgia | | | | | | | 0,19 | 2,03 | 0,72 | 0,87 | 0,00 | |
| Litwa | | 0,57 | 6,75 | 9,60 | 49,66 | 21,63 | 6,96 | 0,01 | 0,93 | 0,03 | 0,11 | 0,53 | 0,50 | 0,42 |
| Słowacja | | 61,96 | 9,09 | 5,85 | 0,22 | 0,01 | | | 0,00 | 43,12 | 0,11 | 0,39 | | |
| Niemcy | | 0,48 | 1,62 | 2,25 | 6,51 | 12,31 | | 0,00 | 0,00 | 0,14 | 0,07 | 0,43 | | |
| Hiszpania | | | 0,22 | | | | | | 0,03 | 0,06 | 0,06 | 0,03 | | |

Export Intelligence

| | | | | | | | | | | | | | | |
|------|-----------|-------|-------|-------|-------|-------|-------|-------|-------|-------|-------|--------|--------|--------|
| | Rumunia | 0,45 | 0,85 | 0,76 | 0,22 | 0,35 | 0,03 | 0,02 | 0,00 | 0,01 | 0,00 | 0,00 | -0,58 | |
| | Austria | | | | | | | | 0,01 | 0,01 | 0,10 | | | |
| | Francja | 0,11 | 0,29 | 0,12 | 0,00 | 0,00 | | | 0,00 | 0,01 | 0,00 | | | |
| | Włochy | 0,36 | | 0,70 | | | | 0,00 | 0,00 | 0,00 | 0,01 | | | |
| | Szwecja | | 0,02 | | | 0,61 | | 0,00 | 0,01 | 0,00 | 0,01 | | | |
| | Niemcy | 16,31 | 16,32 | 10,95 | 5,40 | 13,19 | 15,62 | 10,47 | 19,42 | 21,10 | 24,78 | 21,08 | -6,53 | -2,15 |
| | Czechy | 4,21 | 3,10 | 1,91 | 2,26 | 18,00 | 19,84 | 21,40 | 24,25 | 23,83 | 24,53 | 15,63 | -15,16 | -2,14 |
| | Belgia | 4,07 | 1,66 | 0,77 | 1,84 | 0,93 | 0,58 | 1,17 | 1,02 | 8,27 | 5,37 | 3,67 | -3,67 | 3,13 |
| | Słowacja | 52,97 | 58,99 | 59,37 | 67,57 | 40,97 | 38,71 | 22,96 | 16,74 | 1,90 | 5,08 | 2,72 | -1,94 | -38,27 |
| | Litwa | 0,66 | 0,25 | 1,44 | 3,62 | 4,21 | 4,34 | 3,23 | 2,73 | 3,50 | 2,96 | 2,15 | -1,33 | -0,25 |
| 2507 | Rumunia | 8,96 | 8,59 | 16,45 | 10,07 | 7,83 | 5,59 | 4,33 | 3,12 | 2,68 | 2,96 | 2,18 | -1,35 | -1,77 |
| | Dania | 0,59 | 0,14 | 0,01 | 0,11 | 5,32 | 5,40 | 2,47 | 3,77 | 3,07 | 2,52 | 2,72 | 0,32 | -0,38 |
| | Austria | | | | | | | 0,01 | 0,00 | 1,49 | 1,50 | 2,08 | | |
| | Włochy | 3,57 | 6,68 | 5,43 | 5,21 | 2,55 | 3,29 | 9,42 | 1,89 | 0,84 | 0,56 | 0,82 | 0,75 | -1,96 |
| | Estonia | | | | | | | | | 0,18 | 0,00 | | | |
| | Niemcy | 30,57 | 33,18 | 34,58 | 39,56 | 39,42 | 35,64 | 34,16 | 42,10 | 47,40 | 33,44 | 42,18 | 0,96 | 9,35 |
| | Włochy | 0,86 | 1,75 | 1,23 | 1,98 | 2,16 | 2,12 | 3,79 | 7,48 | 5,99 | 9,47 | 2,95 | -1,06 | 1,09 |
| | Holandia | 0,13 | 0,29 | 0,33 | 0,72 | 0,22 | 0,58 | 5,01 | 5,72 | 5,91 | 7,78 | 6,32 | -0,82 | 5,93 |
| | Francja | 2,75 | 4,58 | 4,14 | 4,45 | 3,28 | 1,61 | 0,89 | 1,12 | 3,03 | 4,07 | 3,35 | 0,46 | 1,94 |
| | Dania | 3,30 | 3,43 | 2,78 | 3,93 | 4,26 | 3,64 | 4,16 | 4,78 | 3,88 | 3,22 | 5,06 | 0,77 | 1,13 |
| 2508 | Hiszpania | 0,46 | 1,19 | 0,71 | 0,18 | 0,10 | 0,21 | 0,23 | 0,41 | 2,62 | 2,87 | 9,35 | 6,15 | 9,32 |
| | Czechy | 4,68 | 4,27 | 4,38 | 4,95 | 4,88 | 5,11 | 3,66 | 3,15 | 3,92 | 2,27 | 2,30 | -0,60 | -2,07 |
| | Austria | 0,80 | 1,37 | 0,97 | 0,63 | 1,05 | 0,75 | 2,29 | 1,10 | 1,36 | 1,21 | 0,83 | -0,83 | 0,18 |
| | Finlandia | 1,13 | 0,28 | 0,90 | 0,69 | 0,67 | 0,99 | 1,80 | 3,88 | 1,10 | 1,12 | 2,02 | 0,93 | 0,61 |
| | Słowenia | 0,05 | 0,00 | 0,00 | | | 0,03 | 0,03 | 1,01 | 1,28 | 1,11 | 0,35 | -1,73 | 0,35 |
| | Czechy | 6,44 | 6,97 | 4,42 | 4,13 | 8,08 | 7,49 | 17,24 | 41,87 | 15,21 | 28,58 | 23,12 | 11,36 | 16,08 |
| | Litwa | 48,23 | 6,24 | 38,10 | 24,46 | 30,74 | 25,24 | 29,73 | 33,14 | 28,98 | 22,60 | 14,74 | -10,04 | -8,69 |
| | Słowacja | 6,50 | 7,20 | 3,44 | 2,27 | 4,08 | 16,53 | 13,51 | 6,43 | 14,66 | 10,83 | 4,07 | -1,26 | 1,99 |
| | Łotwa | 0,09 | 0,13 | 0,07 | 0,25 | 0,06 | 5,05 | 6,49 | 4,43 | 5,84 | 8,47 | 20,92 | 7,83 | 16,39 |
| | Estonia | | 0,12 | 0,01 | 0,01 | 1,24 | 1,17 | 1,72 | 0,91 | 1,18 | 3,92 | 1,03 | -4,10 | -2,04 |
| 2509 | Chorwacja | 0,04 | 0,00 | 0,00 | 0,01 | | 0,27 | 0,40 | 0,55 | 5,17 | 3,12 | 1,23 | -1,62 | 1,20 |
| | Austria | | 0,04 | 0,08 | 0,02 | 0,03 | 0,00 | 1,56 | 0,30 | 0,27 | 3,06 | 0,73 | -0,82 | 0,72 |
| | Węgry | 0,16 | 0,30 | 0,08 | 0,19 | 0,12 | 0,31 | 3,43 | 1,88 | 3,93 | 3,00 | 7,47 | 0,36 | 7,39 |
| | Finlandia | 0,23 | 0,35 | 0,19 | 0,13 | 0,13 | 1,04 | 1,08 | 1,11 | 1,28 | 1,67 | 2,82 | -3,01 | 0,62 |
| | Niemcy | 10,81 | 22,75 | 31,94 | 19,05 | 16,00 | 0,15 | 0,97 | 0,72 | 2,41 | 1,26 | 0,11 | -0,69 | 0,08 |
| 2510 | Czechy | | 0,00 | | | 1,10 | | | 2,69 | 77,93 | 97,85 | | | |
| | Niemcy | 71,63 | 49,87 | 52,71 | 99,99 | 51,27 | 18,30 | 0,46 | 4,38 | 6,69 | 1,92 | 100,00 | 98,73 | 0,00 |

Export Intelligence

| | | | | | | | | | | | | | | |
|----------|------------|--------|-------|-------|-------|-------|-------|-------|-------|-------|-------|-------|--------|--------|
| 2514 | Czechy | 78,95 | 52,46 | 56,27 | 42,12 | 32,47 | 50,64 | 43,47 | 42,40 | 72,23 | 60,94 | | | |
| | Austria | 2,49 | 0,38 | 0,33 | 0,27 | 0,56 | 0,29 | 1,20 | 1,09 | 0,74 | 2,65 | | | |
| | Słowacja | 3,21 | 1,16 | | 0,00 | | 0,00 | | | 0,27 | 0,33 | 1,92 | | |
| | Niemcy | 0,40 | 11,50 | 13,83 | 19,38 | 24,84 | 30,01 | 33,08 | 32,23 | 11,67 | 0,16 | | | |
| | Hiszpania | | | | | | | | | | 0,13 | | | |
| | Francja | | | | | | | | | 0,00 | 0,04 | | | |
| | Portugalia | | | | | | | | | | 0,01 | | | |
| | Luksemburg | | | | | | | | | | 0,00 | | | |
| | Belgia | 3,75 | 7,59 | 9,49 | 10,15 | 7,19 | 6,63 | 6,73 | 5,67 | 3,29 | 0,00 | | | |
| | Szwecja | | | | | | | | | | 0,00 | | | |
| 2515 | Słowacja | 45,93 | 31,63 | 49,81 | 31,56 | 64,47 | 57,59 | 56,16 | 59,52 | 59,09 | 76,29 | 73,79 | -4,20 | 0,96 |
| | Czechy | 1,82 | 2,56 | 3,76 | 10,76 | 16,84 | 15,13 | 30,11 | 35,31 | 16,95 | 18,07 | 21,19 | 0,05 | 6,22 |
| | Chorwacja | | | | | | | | | | 0,51 | 2,58 | | |
| | Niemcy | 19,65 | 28,60 | 29,04 | 4,61 | 2,45 | 0,81 | 0,25 | 0,03 | 0,37 | 0,12 | 0,05 | -0,02 | -0,44 |
| | Węgry | | 0,02 | 0,02 | 6,42 | 0,09 | | 0,08 | 0,05 | 0,04 | 0,08 | 0,23 | | |
| | Holandia | | 0,02 | | | | 0,03 | 0,04 | 0,10 | 3,40 | 0,08 | | | |
| | Francja | | 0,01 | 0,03 | 0,06 | | | 0,07 | 0,01 | 0,15 | 0,06 | | | |
| | Litwa | 0,08 | 0,00 | | 0,02 | | | | | | 0,03 | 0,04 | | |
| | Austria | | 0,02 | 0,04 | 0,22 | 0,02 | | 0,00 | 0,10 | 0,33 | 0,03 | | | |
| | Włochy | 0,11 | 0,04 | 0,02 | 0,01 | | 0,00 | 0,01 | 0,01 | | 0,02 | | | |
| 2516 | Niemcy | 32,56 | 33,86 | 48,01 | 35,80 | 37,75 | 42,22 | 42,82 | 40,00 | 39,87 | 35,62 | 22,48 | -14,55 | -16,16 |
| | Czechy | 2,82 | 2,19 | 2,00 | 0,12 | 0,17 | 2,63 | 2,37 | 3,07 | 5,08 | 13,25 | 26,51 | 13,26 | 23,67 |
| | Austria | 0,03 | 0,13 | 0,18 | 0,10 | 0,45 | 0,29 | 0,47 | 0,52 | 0,65 | 0,38 | 0,05 | -0,85 | -0,33 |
| | Słowacja | 0,42 | 0,00 | 0,01 | 0,00 | 0,02 | 0,03 | 0,01 | 0,05 | 0,01 | 0,07 | 0,23 | 0,23 | 0,22 |
| | Luksemburg | | | | | | | | | | 0,02 | | | |
| | Litwa | 0,05 | | 0,00 | 0,01 | 0,00 | 0,31 | 0,99 | 0,66 | 0,01 | 0,00 | 0,07 | 0,05 | -0,26 |
| | Holandia | | | | | 0,00 | 0,03 | 0,04 | 0,00 | | 0,00 | 0,00 | | |
| | Francja | 0,11 | 0,00 | 0,00 | | 0,00 | | 0,07 | 0,01 | 0,01 | 0,00 | | | |
| | Grecja | | | | | | | | | 0,00 | 0,00 | | | |
| | 2517 | Czechy | 10,61 | 8,83 | 13,67 | 13,50 | 15,51 | 12,63 | 33,31 | 32,68 | 34,92 | 53,97 | 18,76 | -36,63 |
| Litwa | | 19,11 | 34,64 | 15,44 | 22,00 | 20,50 | 46,67 | 38,65 | 30,86 | 21,58 | 13,72 | 43,47 | 32,49 | -11,70 |
| Niemcy | | 56,08 | 43,64 | 56,95 | 49,51 | 45,04 | 28,18 | 12,78 | 12,02 | 21,08 | 13,69 | 11,67 | -4,02 | -12,49 |
| Słowacja | | 0,73 | 0,88 | 0,52 | 0,78 | 1,17 | 0,75 | 1,38 | 9,91 | 10,69 | 9,04 | 9,11 | -0,98 | 8,81 |

Export Intelligence

| | | | | | | | | | | | | | | |
|------|------------|-------|-------|-------|-------|-------|-------|-------|-------|-------|-------|-------|--------|--------|
| | Szwecja | 0,02 | 0,07 | 0,14 | 0,02 | 0,11 | 0,01 | 0,05 | 0,06 | 0,05 | 0,21 | 0,03 | -0,21 | 0,02 |
| | Węgry | 0,01 | 0,32 | 0,66 | 0,03 | 0,01 | 0,26 | 0,38 | 0,28 | 0,03 | 0,13 | 0,02 | -0,11 | 0,02 |
| | Austria | 0,03 | 0,00 | 0,02 | 0,01 | 0,01 | 0,04 | 0,72 | 0,55 | 0,66 | 0,09 | 0,02 | -0,04 | -0,06 |
| | Łotwa | 0,07 | 0,07 | 0,07 | 0,06 | 0,03 | 0,02 | 0,02 | 0,03 | 0,01 | 0,07 | 0,03 | -0,02 | 0,03 |
| | Hiszpania | 0,00 | | 0,00 | 0,01 | 0,02 | 0,03 | 0,01 | 0,05 | 0,05 | 0,06 | 0,03 | -0,03 | -0,04 |
| | Francja | 0,00 | 0,01 | 0,00 | 0,00 | 0,00 | 0,01 | 0,02 | 0,03 | 0,05 | 0,06 | 0,02 | | |
| | Czechy | 2,89 | 2,02 | 8,13 | 2,40 | 1,19 | 5,62 | 2,97 | 10,80 | 24,49 | 49,18 | 40,94 | -22,22 | 37,67 |
| | Litwa | 4,77 | 10,44 | 9,94 | 12,22 | | | 19,42 | 18,34 | 19,05 | 8,77 | 20,44 | | |
| | Szwecja | 0,01 | | | 0,01 | | | | 0,00 | 11,03 | 6,04 | | | |
| | Niemcy | 0,36 | 0,00 | 0,00 | 0,45 | 0,00 | 0,22 | 6,67 | 22,43 | 17,28 | 4,39 | 0,00 | | |
| | Łotwa | 0,00 | 0,00 | 0,00 | 0,81 | | | 2,63 | 8,64 | 3,35 | 4,30 | 8,80 | | |
| 2518 | Austria | | | 0,00 | | 0,28 | 0,16 | 0,00 | 0,12 | | 2,91 | | | |
| | Holandia | | | | | | | 0,30 | 2,54 | 1,41 | 0,51 | 0,00 | | |
| | Włochy | | | | | | | 0,37 | 2,94 | 2,89 | 0,38 | | | |
| | Portugalia | | | | | | | | | | 0,21 | | | |
| | Węgry | 0,35 | 0,46 | 0,79 | 1,01 | 1,38 | 1,04 | 0,77 | 0,60 | 1,63 | 0,19 | 0,16 | -0,51 | -0,70 |
| | Niemcy | 7,72 | 16,28 | 0,72 | 1,87 | 0,61 | 2,60 | 3,16 | 4,51 | 11,55 | 13,21 | 1,98 | -19,16 | -5,49 |
| | Czechy | 11,75 | 12,59 | 13,92 | 5,64 | 3,24 | 1,75 | 21,90 | 27,15 | 6,80 | 10,68 | 40,73 | 22,61 | 39,33 |
| | Finlandia | 0,00 | 0,05 | 0,21 | 1,13 | 0,54 | 0,87 | 0,36 | 0,15 | | 8,27 | | | |
| | Litwa | 0,45 | 0,80 | 12,01 | 18,59 | 9,11 | 15,15 | 7,34 | 7,70 | 3,70 | 7,58 | 0,95 | -4,06 | -47,47 |
| 2519 | Węgry | 4,07 | 7,07 | 25,37 | 30,13 | 13,69 | 1,93 | 3,27 | 9,21 | 7,69 | 6,86 | 3,60 | -1,56 | 2,24 |
| | Holandia | 0,12 | 0,00 | | 0,14 | 0,00 | 0,66 | 0,96 | 0,10 | 0,31 | 3,93 | 0,66 | | |
| | Słowacja | 0,03 | 0,02 | 1,66 | 9,00 | 8,70 | 10,83 | 8,48 | 13,34 | 4,44 | 2,13 | 0,01 | -3,95 | -9,03 |
| | Austria | 0,00 | 6,12 | 4,87 | 5,99 | 4,42 | 13,12 | 5,07 | 7,26 | 2,13 | 1,93 | 2,38 | 2,38 | -8,23 |
| | Rumunia | 0,01 | 0,07 | 0,31 | 0,09 | 0,62 | 0,16 | 0,00 | 0,74 | 2,19 | 1,90 | 1,78 | 0,14 | 1,59 |
| | Francja | 0,00 | 0,76 | | 0,01 | 0,01 | 0,00 | 0,01 | 0,23 | 0,03 | 0,55 | | | |
| 2525 | Austria | 16,01 | | | | | | 12,62 | 15,83 | 2,86 | 20,03 | | | |
| | Rumunia | 2,88 | 2,67 | 4,20 | 0,40 | 0,64 | 39,83 | 3,52 | 4,97 | 7,70 | 14,84 | 14,32 | -7,76 | -62,34 |
| | Czechy | 36,66 | 29,47 | 9,67 | 1,93 | 0,03 | 1,36 | 20,30 | 6,54 | 6,44 | 14,32 | 3,26 | -31,56 | 3,23 |
| | Holandia | | | 0,12 | | 1,40 | 6,91 | 1,32 | 18,29 | 0,02 | 4,03 | | | |
| | Słowacja | | 0,03 | 8,36 | 0,33 | 0,05 | 0,61 | 1,22 | 0,26 | 0,46 | 0,49 | | | |
| | Belgia | | | | | | | | | 0,20 | 0,40 | | | |
| | Niemcy | 8,43 | | 20,44 | 1,41 | 2,21 | 28,37 | | 3,07 | 55,37 | 0,22 | 0,06 | -0,19 | -5,87 |
| | Litwa | | | | | | | | 3,04 | 0,02 | 0,16 | 0,79 | | |

Export Intelligence

| | | | | | | | | | | | | | | |
|------|------------|-------|-------|--------|-------|-------|-------|-------|-------|-------|--------|-------|--------|--------|
| 2526 | Włochy | | | | | | | | 1,52 | 2,00 | 0,12 | | | |
| | Hiszpania | | | | | | | | 0,00 | 0,28 | 0,11 | | | |
| | Węgry | 1,45 | 2,35 | 5,16 | 7,14 | 6,36 | 56,32 | 51,83 | 50,86 | 46,75 | 14,41 | 7,82 | 3,07 | -38,68 |
| | Włochy | 0,03 | 0,00 | | 0,02 | | 0,96 | 1,56 | 0,48 | 1,95 | 8,31 | 5,39 | | |
| | Bułgaria | 2,68 | 6,41 | 5,57 | 2,73 | 5,57 | 1,83 | 3,62 | 3,72 | 5,39 | 4,81 | 4,14 | 1,60 | 0,19 |
| | Niemcy | 3,50 | 8,36 | 3,04 | 3,58 | 3,72 | 1,91 | 4,28 | 2,99 | 3,46 | 4,40 | 9,57 | 5,35 | 6,44 |
| | Hiszpania | | 0,35 | 0,83 | 0,10 | 1,07 | 0,66 | 0,34 | 0,16 | 0,65 | 1,43 | 3,68 | 2,94 | 0,77 |
| | Belgia | | 2,05 | 0,16 | 0,25 | 0,15 | 0,04 | 0,07 | 3,50 | 1,78 | 1,31 | 0,64 | -1,59 | 0,58 |
| | Czechy | 0,17 | 0,24 | 0,54 | 0,25 | 0,46 | 0,23 | 3,38 | 3,21 | 2,32 | 0,99 | 1,10 | 0,21 | 0,80 |
| | Holandia | 0,03 | 0,60 | 0,08 | 0,17 | 0,18 | 1,42 | 0,01 | | 0,03 | 0,91 | 5,07 | | |
| | Rumunia | 0,10 | 1,36 | 0,77 | 0,60 | 1,38 | 0,83 | 2,79 | 2,03 | 0,93 | 0,62 | | | |
| | Dania | 0,02 | | 0,00 | 1,53 | 1,25 | 0,47 | 0,59 | 0,87 | 0,50 | 0,57 | 2,32 | 2,06 | 1,89 |
| 2528 | Niemcy | | | 100,00 | 99,71 | 98,21 | 98,53 | 99,79 | | 76,48 | 100,00 | 18,22 | 2,42 | |
| | Szwecja | | 4,72 | 4,92 | | | | | | 10,03 | | | | |
| | Luksemburg | | | | | | | | | 9,50 | | | | |
| 2529 | Czechy | 32,99 | 46,82 | 54,85 | 44,72 | 41,58 | 44,05 | 49,83 | 49,97 | 43,95 | 58,27 | 52,02 | -21,72 | 10,80 |
| | Litwa | | 0,01 | | 0,03 | | 6,88 | 7,89 | 6,76 | 7,16 | 10,30 | 20,66 | 11,06 | 10,48 |
| | Estonia | 0,07 | 0,04 | | 1,09 | 1,78 | | 0,15 | 0,76 | 1,10 | 5,16 | | | |
| | Niemcy | | 0,16 | 0,46 | | 1,81 | 0,49 | 1,02 | 17,61 | 17,79 | 3,97 | 0,00 | | |
| | Włochy | | 1,50 | | | | | | | | 0,44 | | | |
| | Łotwa | | | | 0,06 | 0,03 | | 0,03 | 0,03 | 0,08 | 0,18 | | | |
| | Rumunia | | | | 0,13 | | 0,35 | | 0,04 | 1,60 | 0,05 | | | |
| | Irlandia | | | | | | | | | | 0,04 | | | |
| | Luksemburg | | | | | | | | | | 0,00 | | | |
| | Szwecja | 0,75 | 0,03 | 0,03 | 0,00 | | 0,01 | | 0,02 | | 0,00 | | | |
| | Czechy | 17,84 | 9,90 | 6,04 | 2,94 | 3,11 | 3,00 | 14,84 | 9,15 | 5,85 | 16,02 | 19,51 | 11,38 | 18,54 |
| | Niemcy | 3,83 | 2,78 | 1,50 | 2,65 | 0,80 | 1,73 | 21,16 | 9,79 | 15,89 | 7,98 | 9,34 | -1,16 | 8,11 |
| 2530 | Dania | 1,93 | 2,12 | 0,43 | | 0,00 | 0,06 | 0,01 | 0,61 | 0,03 | 6,12 | 12,09 | | |
| | Litwa | 2,67 | 0,47 | 1,23 | 0,34 | 0,67 | 0,09 | 0,24 | 20,28 | 7,75 | 4,70 | 0,02 | -0,42 | -0,05 |
| | Węgry | 0,00 | 0,00 | | | | | 0,06 | 0,21 | 0,16 | 1,74 | 0,12 | | |
| | Słowenia | | 0,00 | 0,00 | 0,00 | 0,00 | 0,00 | 0,00 | 1,87 | 1,80 | 1,66 | 1,01 | | |
| | Estonia | 0,00 | 0,01 | 0,29 | 0,00 | 0,01 | 0,00 | 0,19 | 1,42 | 1,96 | 1,28 | 4,00 | | |

Export Intelligence

| | | | | | | | | | | | | | | |
|------|----------|-------|-------|-------|-------|-------|-------|-------|-------|--------|-------|--------|--------|--------|
| 2601 | Słowacja | 0,08 | 8,44 | 0,07 | 0,04 | 0,16 | 0,32 | 1,64 | 5,07 | 1,13 | 1,15 | 2,69 | 0,81 | 2,06 |
| | Szwecja | | 0,01 | 0,00 | | 0,00 | 0,23 | 2,15 | 2,25 | 1,19 | 1,01 | 0,89 | -0,60 | 0,88 |
| | Austria | 0,13 | 3,11 | 6,53 | 0,44 | 0,12 | 0,26 | 1,07 | 1,37 | 1,84 | 0,96 | 0,40 | -0,97 | 0,11 |
| | Niemcy | 0,01 | | | | | | | | | | 65,22 | | |
| | Czechy | 95,63 | 98,75 | 97,46 | 51,82 | 95,90 | 96,94 | 93,84 | | | 34,56 | 100,00 | | |
| 2602 | Słowacja | | | | 99,95 | 98,86 | 99,73 | 99,82 | 85,24 | 99,46 | 99,62 | 93,95 | -6,03 | -5,95 |
| | Rumunia | | | | | 0,00 | 0,17 | 0,13 | 0,27 | 0,11 | 0,18 | | | |
| | Dania | | | | | | | | | 0,11 | 0,11 | | | |
| 2603 | Holandia | | | | | | | | | | 62,99 | 40,61 | | |
| | Belgia | | | | | | | | | | 17,07 | 21,16 | | |
| 2606 | Niemcy | | | | | | | | | | 5,86 | | | |
| | Czechy | | | | | 4,16 | 1,74 | 0,69 | 4,69 | 0,93 | 3,05 | 0,68 | | |
| | Węgry | | | 6,30 | | 0,76 | | 0,23 | 0,35 | 0,69 | 0,40 | | | |
| 2610 | Czechy | 79,11 | 44,41 | 63,61 | 39,31 | 52,09 | 41,21 | 26,36 | 67,37 | | 44,22 | 0,01 | -99,99 | -35,53 |
| | Bułgaria | | | 10,88 | 16,07 | | | 31,70 | 13,59 | | 10,41 | | | |
| | Słowacja | 12,88 | 17,09 | 4,68 | 5,56 | 36,52 | 54,55 | 16,90 | 17,09 | 49,66 | 1,32 | | | |
| 2613 | Holandia | | | | 45,53 | | | | | | 4,22 | | | |
| | Węgry | | | | | | | | 55,60 | 15,48 | 2,77 | | | |
| | Słowacja | | | | | | | | | 0,22 | 0,06 | | | |
| 2614 | Szwecja | | | | | | | | | | 16,42 | | | |
| | Węgry | | | | | | | | | 100,00 | 4,00 | | | |
| 2615 | Węgry | 3,95 | | | | | | | 28,65 | | 2,46 | | | |
| 2621 | Niemcy | 83,33 | | 20,70 | 1,49 | 37,36 | 9,17 | 19,29 | 15,32 | 23,80 | 24,51 | 39,91 | 14,09 | 39,23 |
| | Szwecja | | | | | 36,42 | 4,60 | 9,14 | 16,88 | 23,29 | 22,11 | 35,32 | | |
| | Czechy | 9,75 | 70,71 | 73,03 | 52,14 | 9,19 | 16,31 | 18,93 | 23,39 | 19,67 | 12,65 | 1,10 | -14,47 | -19,96 |
| | Słowacja | 6,59 | 27,80 | 3,48 | 32,00 | 10,60 | 22,40 | 11,74 | 8,57 | 8,83 | 9,46 | 9,23 | -4,27 | -7,39 |
| | Holandia | | | | | | | 2,97 | 2,25 | 1,40 | 4,96 | 3,24 | | |
| | Łotwa | | | | | 0,13 | 0,42 | 1,35 | 1,18 | 1,36 | 2,64 | 1,46 | | |
| | Francja | | | | | | | 0,61 | 1,30 | 0,57 | 1,34 | | | |
| | Włochy | | 0,22 | 0,32 | 0,47 | | | 0,86 | 0,64 | 0,77 | 1,27 | 2,90 | | |

Export Intelligence

| | | | | | | | | | | | | | | |
|------|-----------|-------|-------|-------|-------|-------|-------|-------|-------|-------|-------|-------|--------|--------|
| 2701 | Hiszpania | 0,46 | 1,31 | 0,22 | 0,04 | 0,05 | 1,65 | 1,62 | 3,30 | 0,99 | | | | |
| | Belgia | | | | | 0,02 | 0,67 | 0,64 | 0,36 | 0,47 | | | | |
| | Czechy | 16,14 | 30,24 | 29,39 | 29,72 | 43,53 | 49,26 | 49,02 | 54,02 | 53,30 | 56,54 | 63,54 | 7,01 | 12,45 |
| | Austria | 9,02 | 11,31 | 10,72 | 10,84 | 15,06 | 22,33 | 25,90 | 21,92 | 16,94 | 19,92 | 23,82 | 5,02 | 2,23 |
| | Słowacja | 8,45 | 6,91 | 7,90 | 8,36 | 11,64 | 13,35 | 11,39 | 9,55 | 8,10 | 9,91 | 6,99 | -6,91 | -6,25 |
| | Niemcy | 28,23 | 26,92 | 26,74 | 20,23 | 15,48 | 5,56 | 5,11 | 5,33 | 4,35 | 5,36 | 2,98 | -4,00 | -1,28 |
| | Węgry | 0,97 | 0,81 | 1,86 | 2,13 | 2,10 | 2,98 | 3,20 | 4,50 | 5,00 | 1,86 | 1,37 | 0,91 | -0,18 |
| | Bułgaria | 0,00 | | | 0,19 | 0,48 | 0,41 | 0,24 | | | 0,13 | | | |
| | Litwa | 0,00 | 0,00 | 0,01 | 0,02 | 0,00 | 0,04 | 0,01 | 0,00 | 0,02 | 0,12 | 0,00 | -0,12 | 0,00 |
| | Cypr | 0,62 | | | | | | 0,00 | 0,00 | 0,00 | 0,10 | | | |
| | Dania | 4,33 | 3,48 | 1,53 | 1,51 | 0,08 | 0,10 | 0,00 | 0,02 | 0,01 | 0,08 | | | |
| | Szwecja | 1,67 | 1,44 | 1,26 | 1,11 | 0,34 | 0,04 | | | 0,25 | 0,07 | | | |
| 2702 | Czechy | 96,97 | 98,55 | 68,47 | 88,20 | 64,56 | 40,57 | 35,22 | 30,45 | 61,51 | 59,62 | 5,33 | -46,66 | -46,69 |
| | Słowacja | 1,75 | 0,16 | 2,99 | 0,38 | 30,93 | 53,92 | 56,34 | 51,68 | 22,30 | 37,58 | 88,18 | 40,70 | 50,81 |
| | Słowenia | 0,24 | 0,03 | | | | 0,16 | 0,29 | 0,64 | 0,86 | 1,06 | | | |
| | Węgry | 0,61 | 0,41 | 6,82 | 1,52 | 2,05 | 3,09 | 6,17 | 17,01 | 14,32 | 0,76 | 6,32 | | |
| | Niemcy | 0,04 | 0,64 | 3,71 | 9,30 | 1,84 | 2,03 | 1,97 | 0,15 | 0,31 | 0,57 | | | |
| | Dania | | | | | | | | | | 0,02 | | | |
| 2703 | Włochy | 47,47 | 40,12 | 40,05 | 32,22 | 30,20 | 26,34 | 32,71 | 23,39 | 30,84 | 15,52 | 0,42 | -9,18 | -13,26 |
| | Niemcy | 17,17 | 25,39 | 41,31 | 44,69 | 42,19 | 35,10 | 13,06 | 29,46 | 9,63 | 10,76 | 15,65 | -1,18 | -41,49 |
| | Holandia | 1,16 | 2,72 | 0,68 | 1,03 | 0,13 | 0,06 | 0,05 | 0,23 | 0,78 | 10,55 | 0,02 | -0,02 | 0,02 |
| | Węgry | | | | 0,00 | 0,90 | 0,91 | 14,77 | 12,30 | 14,79 | 6,43 | 6,82 | 0,19 | 6,59 |
| | Litwa | 0,03 | 0,01 | 0,09 | 0,02 | 0,00 | 0,00 | 0,07 | 2,71 | 1,49 | 2,45 | 5,30 | | |
| | Łotwa | 7,71 | 0,25 | 0,00 | 3,99 | 0,45 | 1,81 | 0,00 | | | 2,28 | 0,00 | | |
| | Słowacja | 0,10 | 0,04 | 0,19 | 0,28 | 0,03 | 1,02 | 0,15 | 1,22 | 0,91 | 1,20 | 3,94 | 1,52 | 3,64 |
| | Czechy | 0,66 | 1,02 | 0,58 | 0,62 | 0,68 | 0,93 | 0,96 | 0,52 | 0,62 | 0,78 | 0,81 | -0,12 | -0,52 |
| | Austria | 0,15 | 0,49 | 1,80 | 1,69 | 1,69 | 1,50 | 0,66 | 0,16 | 0,36 | 0,71 | 1,68 | 0,32 | 1,10 |
| | Dania | 0,00 | 0,00 | | 0,01 | 0,04 | 0,08 | 0,32 | 0,25 | 0,28 | 0,66 | 0,02 | -1,64 | -0,20 |
| 2704 | Niemcy | 24,76 | 26,25 | 25,97 | 21,25 | 24,77 | 25,31 | 21,27 | 17,86 | 17,17 | 22,95 | 23,65 | 2,97 | -6,00 |
| | Austria | 13,62 | 12,00 | 11,14 | 10,99 | 12,82 | 9,54 | 13,07 | 10,26 | 13,18 | 15,20 | 14,00 | -1,33 | 3,59 |
| | Francja | 2,45 | 2,86 | 3,66 | 2,69 | 1,79 | 2,79 | 3,15 | 2,87 | 9,85 | 8,94 | 3,07 | -7,19 | -1,23 |
| | Czechy | 4,82 | 3,36 | 4,93 | 7,27 | 2,72 | 3,21 | 3,64 | 4,30 | 3,75 | 5,74 | 4,23 | -1,70 | 0,78 |
| | Belgia | 0,18 | 0,32 | 0,14 | 0,12 | 0,10 | 0,06 | 0,06 | 0,06 | 1,82 | 4,80 | 8,50 | 4,15 | 8,48 |
| | Rumunia | 9,79 | 8,61 | 10,07 | 9,29 | 11,24 | 9,52 | 9,75 | 6,39 | 5,35 | 4,24 | 3,14 | -3,02 | -7,25 |
| | Hiszpania | 0,32 | 1,27 | 2,67 | 0,49 | 0,16 | 3,43 | 7,32 | 11,77 | 5,72 | 3,88 | 0,34 | -3,88 | -1,77 |
| | Włochy | 6,81 | 15,85 | 9,75 | 13,29 | 8,84 | 7,93 | 7,30 | 5,01 | 2,28 | 2,07 | 2,80 | -0,11 | -5,69 |

Export Intelligence

| | | | | | | | | | | | | | | |
|------|-----------|--------|--------|-------|-------|-------|-------|--------|-------|-------|-------|--------|--------|--------|
| 2705 | Słowacja | 1,54 | 2,24 | 2,64 | 2,48 | 3,79 | 4,07 | 2,09 | 1,45 | 2,00 | 1,42 | 3,73 | 1,24 | -0,58 |
| | Finlandia | 1,45 | 1,59 | 1,39 | 0,98 | 1,04 | 1,18 | 1,12 | 0,84 | 0,80 | 0,81 | 1,62 | 0,66 | 0,82 |
| | Litwa | | | | | 89,96 | | 66,00 | 0,47 | | 16,51 | 26,60 | | |
| 2706 | Hiszpania | 23,35 | 29,46 | 31,90 | 23,38 | 26,32 | 30,93 | 35,15 | 35,03 | 35,57 | 38,82 | 39,45 | 4,88 | 9,24 |
| | Niemcy | 30,02 | 25,77 | 26,34 | 27,57 | 26,52 | 24,15 | 22,70 | 25,49 | 23,71 | 22,47 | 13,09 | -9,82 | -11,99 |
| | Czechy | 36,66 | 36,93 | 32,88 | 40,26 | 37,09 | 32,29 | 26,84 | 26,08 | 21,10 | 20,78 | 23,97 | 0,54 | -9,50 |
| | Dania | 9,88 | 7,67 | 8,68 | 8,44 | 8,87 | 11,75 | 12,23 | 12,51 | 17,24 | 16,41 | 23,48 | 5,90 | 12,33 |
| | Węgry | | | | | | | | | | 0,98 | | | |
| 2707 | Holandia | 0,33 | 0,90 | 1,63 | 2,29 | 8,81 | 14,24 | 28,28 | 50,99 | 47,80 | 45,91 | 66,44 | 32,38 | 48,93 |
| | Belgia | 51,86 | 47,50 | 45,54 | 12,52 | 13,57 | 14,59 | 7,93 | 15,22 | 17,77 | 20,15 | 3,66 | -28,60 | 0,98 |
| | Dania | 0,00 | 0,00 | 0,00 | 0,09 | 0,14 | 0,07 | 0,13 | 4,87 | 6,45 | 11,65 | 3,75 | -7,47 | 3,68 |
| | Litwa | 0,01 | 0,01 | 0,03 | 0,03 | 0,02 | 0,23 | 0,28 | 0,07 | 1,70 | 8,98 | 0,00 | -3,35 | -0,09 |
| | Niemcy | 17,88 | 19,32 | 18,60 | 23,27 | 23,41 | 25,06 | 26,00 | 5,92 | 7,33 | 5,79 | 7,10 | 0,90 | -16,45 |
| | Estonia | 0,12 | 0,08 | 0,00 | 0,01 | 0,01 | 0,01 | 3,27 | 0,00 | 0,01 | 1,89 | 11,82 | 3,64 | 11,81 |
| | Czechy | 21,28 | 21,54 | 19,72 | 24,75 | 26,76 | 16,87 | 8,36 | 2,27 | 1,40 | 0,78 | 5,51 | 4,50 | -15,05 |
| | Rumunia | 1,95 | 1,49 | 2,72 | 2,36 | 1,23 | 0,94 | 1,28 | 0,18 | 0,94 | 0,74 | 0,03 | -0,77 | -0,67 |
| | Węgry | 1,28 | 1,59 | 3,24 | 3,99 | 4,76 | 3,79 | 3,01 | 0,50 | 0,47 | 0,23 | 0,00 | -0,20 | -3,73 |
| | Słowenia | 0,97 | 0,86 | 1,31 | 5,32 | 8,02 | 7,63 | 6,12 | 1,21 | 1,31 | 0,22 | 0,07 | -0,17 | -8,76 |
| 2708 | Grecja | | | | 16,02 | 14,15 | 12,70 | 15,88 | 32,65 | 19,52 | 33,53 | 34,00 | -14,95 | -21,62 |
| | Słowenia | | | | 0,18 | 6,79 | 0,21 | 0,23 | 0,69 | 0,18 | 0,93 | | | |
| | Niemcy | 100,00 | 0,03 | 0,00 | 0,68 | 0,00 | | 0,00 | | | 0,27 | 0,00 | | |
| 2709 | Niemcy | 99,99 | 100,00 | 99,98 | 99,99 | 71,77 | 99,99 | 100,00 | 99,99 | 99,98 | 99,81 | 100,00 | 0,00 | 0,01 |
| | Szwecja | | | | | 28,19 | 0,01 | | | 0,00 | | | | |
| 2710 | Niemcy | 8,59 | 7,95 | 9,25 | 10,71 | 10,28 | 8,56 | 7,18 | 16,67 | 16,84 | 7,61 | 5,09 | 0,40 | -4,46 |
| | Belgia | 3,86 | 6,80 | 4,05 | 4,06 | 5,00 | 7,75 | 5,40 | 7,88 | 7,71 | 4,80 | 3,99 | -1,18 | -3,40 |
| | Szwecja | 8,85 | 10,68 | 9,52 | 7,42 | 7,93 | 6,77 | 7,62 | 6,31 | 1,83 | 4,73 | 2,00 | -3,24 | -4,14 |
| | Czechy | 5,68 | 10,12 | 18,68 | 22,61 | 7,58 | 6,73 | 7,65 | 17,67 | 18,45 | 4,32 | 4,66 | 0,14 | -2,40 |
| | Holandia | 22,81 | 18,46 | 24,42 | 27,11 | 36,30 | 40,34 | 39,92 | 12,51 | 10,20 | 3,42 | 6,38 | 0,55 | -29,57 |
| | Słowacja | 0,89 | 0,40 | 0,78 | 2,65 | 3,13 | 0,82 | 1,12 | 2,63 | 2,21 | 2,06 | 1,08 | -0,59 | 0,17 |
| | Francja | 1,48 | 1,46 | 0,27 | 1,45 | 2,91 | 1,20 | 1,54 | 4,23 | 9,55 | 1,85 | 0,84 | -2,25 | -0,86 |
| | Finlandia | 0,89 | 0,28 | 0,66 | 0,27 | 0,16 | 0,82 | 1,26 | 1,41 | 1,59 | 1,65 | 5,32 | 5,21 | 5,16 |
| | Estonia | 0,14 | 0,10 | 0,08 | 0,41 | 1,24 | 0,60 | 0,67 | 1,43 | 1,09 | 1,65 | 2,67 | 1,14 | 2,43 |
| | Dania | 4,04 | 3,19 | 0,84 | 1,18 | 3,79 | 4,88 | 2,69 | 2,18 | 3,86 | 1,54 | 2,52 | -0,64 | -5,74 |
| 2711 | Węgry | 1,91 | 6,84 | 9,00 | 17,48 | 20,09 | 22,44 | 33,87 | 40,46 | 28,45 | 16,72 | 10,55 | -6,09 | -7,20 |
| | Niemcy | 54,42 | 38,08 | 27,01 | 14,78 | 30,05 | 27,13 | 22,34 | 15,02 | 30,44 | 14,05 | 17,02 | 6,77 | -8,29 |
| | Czechy | 18,53 | 23,63 | 29,21 | 19,89 | 16,81 | 20,11 | 15,07 | 16,52 | 14,19 | 7,98 | 3,15 | -6,17 | -27,00 |
| | Słowacja | 9,59 | 10,88 | 10,80 | 9,93 | 8,66 | 7,35 | 9,21 | 12,16 | 12,21 | 4,60 | 3,03 | -1,30 | -2,45 |
| | Bułgaria | 1,03 | | 5,86 | 2,47 | 1,26 | 1,74 | 0,00 | 0,00 | 0,02 | 0,72 | 1,20 | -0,01 | -0,29 |
| | Holandia | 0,01 | 0,05 | 1,47 | 0,04 | 0,33 | 0,81 | 0,40 | 0,00 | 4,55 | 0,50 | 0,01 | -0,16 | 0,01 |
| | Rumunia | 0,00 | 0,02 | 0,43 | 0,02 | 0,06 | 0,00 | 0,01 | 0,46 | 0,02 | 0,39 | 0,04 | -0,74 | 0,03 |

Export Intelligence

| | | | | | | | | | | | | | | |
|----------|-----------|--------|-------|-------|-------|-------|-------|-------|-------|-------|-------|-------|--------|--------|
| 2712 | Włochy | 0,01 | 1,98 | 3,44 | 3,66 | 1,63 | 2,06 | 1,03 | 0,16 | 0,64 | 0,21 | 0,32 | 0,00 | -2,71 |
| | Słowenia | 0,95 | 1,50 | 0,79 | 2,51 | 5,45 | 3,12 | 1,27 | 0,15 | 0,63 | 0,20 | 0,33 | -0,14 | -2,65 |
| | Litwa | 0,01 | 0,08 | 0,01 | 0,01 | 0,02 | 0,03 | 0,11 | 1,09 | 1,32 | 0,17 | 0,24 | 0,09 | 0,22 |
| | Niemcy | 34,08 | 31,30 | 38,97 | 41,95 | 41,13 | 41,90 | 39,57 | 33,49 | 41,40 | 29,80 | 20,02 | -13,03 | -23,87 |
| | Włochy | 2,71 | 2,69 | 3,47 | 1,35 | 2,38 | 4,29 | 1,70 | 3,83 | 3,83 | 10,27 | 8,71 | -0,33 | 1,21 |
| | Słowenia | 6,51 | 6,02 | 7,89 | 6,72 | 9,38 | 10,52 | 8,06 | 6,70 | 8,26 | 8,49 | 4,82 | -2,26 | -4,87 |
| | Czechy | 2,96 | 4,61 | 2,32 | 1,58 | 3,48 | 4,11 | 7,52 | 7,60 | 9,82 | 8,26 | 34,00 | 22,86 | 31,12 |
| | Holandia | 17,53 | 16,20 | 12,27 | 15,13 | 12,17 | 10,00 | 11,75 | 8,30 | 4,85 | 6,29 | 5,00 | -0,42 | -4,30 |
| | Węgry | 13,08 | 15,92 | 12,44 | 8,46 | 6,94 | 4,26 | 4,23 | 5,48 | 6,08 | 4,95 | 4,27 | 1,54 | -0,26 |
| | Rumunia | 3,44 | 4,27 | 4,20 | 2,58 | 2,64 | 2,36 | 2,78 | 3,35 | 4,08 | 4,61 | 3,21 | -3,71 | 1,38 |
| | Słowacja | 3,46 | 1,59 | 1,45 | 2,72 | 2,33 | 1,49 | 1,86 | 1,94 | 1,61 | 3,07 | 4,05 | 0,03 | 3,04 |
| | Austria | 1,71 | 1,61 | 1,68 | 1,54 | 2,26 | 1,02 | 1,02 | 2,01 | 2,37 | 2,32 | 0,91 | -0,52 | 0,37 |
| | Chorwacja | 2,19 | 1,21 | 0,88 | 1,19 | 0,51 | 0,80 | 1,20 | 1,67 | 2,19 | 2,27 | 1,71 | 0,35 | 0,78 |
| | 2713 | Czechy | 22,11 | 21,30 | 19,06 | 18,74 | 18,79 | 19,96 | 18,32 | 12,27 | 12,14 | 10,85 | 9,82 | -5,38 |
| Słowacja | | 3,28 | 14,97 | 6,91 | 5,33 | 3,45 | 7,94 | 10,25 | 7,56 | 8,35 | 10,61 | 3,63 | -3,11 | 0,53 |
| Rumunia | | 21,65 | 24,33 | 35,52 | 29,73 | 15,91 | 12,06 | 20,84 | 24,66 | 19,14 | 9,62 | 7,44 | -4,28 | -4,08 |
| Litwa | | 7,83 | 5,26 | 4,83 | 6,24 | 12,52 | 10,91 | 7,17 | 6,09 | 5,96 | 7,36 | 7,24 | -5,71 | -9,05 |
| Francja | | 0,44 | | 0,00 | 1,32 | 1,47 | 0,97 | 0,87 | 0,84 | 2,57 | 5,82 | 1,29 | -3,94 | -0,84 |
| Niemcy | | 15,99 | 12,49 | 8,25 | 13,21 | 15,08 | 17,07 | 14,14 | 7,04 | 6,20 | 5,29 | 8,92 | 3,12 | -2,54 |
| Węgry | | 6,19 | 6,42 | 5,17 | 2,54 | 1,72 | 2,39 | 3,70 | 2,94 | 2,53 | 4,83 | 2,86 | -5,09 | 1,26 |
| Szwecja | | 6,17 | 1,34 | 2,79 | 7,07 | 8,51 | 2,70 | 1,92 | 1,53 | 2,46 | 3,21 | 2,97 | -3,82 | -3,19 |
| Łotwa | | 2,19 | 2,22 | 2,73 | 0,67 | 0,96 | 2,39 | 0,63 | 0,45 | 1,21 | 3,04 | 3,09 | -3,48 | 0,56 |
| Estonia | | 0,14 | 0,00 | 0,00 | 0,00 | 0,03 | 0,34 | 0,38 | 0,68 | 0,17 | 2,20 | 0,32 | -6,50 | -0,86 |
| 2714 | Niemcy | 73,15 | 0,55 | 0,00 | 0,06 | 0,09 | 28,22 | 0,02 | 20,43 | 86,82 | 41,15 | | | |
| | Czechy | 1,50 | 1,09 | 0,00 | 22,37 | 30,66 | 5,31 | 12,69 | 1,98 | 4,60 | 37,58 | 0,25 | -10,38 | -6,78 |
| | Łotwa | 24,82 | 62,25 | 64,64 | | | | 0,22 | 0,40 | 1,58 | 11,65 | 98,83 | | |
| | Rumunia | | | | | | | 55,71 | 65,58 | 3,78 | 5,50 | | | |
| | Austria | | | | 0,01 | | 4,71 | 0,02 | | 0,00 | 0,34 | | | |
| | Litwa | 0,51 | 35,77 | 34,55 | 0,05 | 0,30 | 15,60 | 21,67 | | | 0,07 | | | |
| | Szwecja | 0,00 | 0,14 | 0,00 | 0,11 | 0,28 | 8,19 | 0,00 | | 0,01 | 0,03 | | | |
| | Słowacja | | | | 46,71 | 63,59 | 28,85 | 6,43 | 0,00 | 0,00 | 0,00 | 0,51 | | |
| 2802 | Holandia | | | | | | | | | 0,32 | 48,55 | | | |
| | Czechy | 81,21 | 99,00 | 99,16 | 99,36 | 96,73 | 79,67 | 90,44 | 95,13 | 52,00 | 37,28 | 99,38 | 67,02 | 0,62 |
| | Austria | | | | | | | | | 1,35 | 6,93 | | | |
| | Włochy | | | | | | | | | 7,55 | 2,37 | | | |
| | Niemcy | | | | | | 17,91 | 6,27 | | 34,89 | 2,07 | | | |
| | Chorwacja | | | | | | | | 0,04 | | 1,07 | | | |

Export Intelligence

| | | | | | | | | | | | | | | | |
|----------|------------|--------|-------|-------|-------|-------|-------|-------|-------|-------|-------|-------|--------|--------|-------|
| 2803 | Francja | | | | | | | | | 0,04 | 0,66 | | | | |
| | Słowacja | 0,29 | 0,02 | 0,04 | | 0,12 | | | | 0,19 | 0,58 | | | | |
| | Szwecja | | | | | | | | | | 0,26 | | | | |
| | Finlandia | 1,45 | 0,52 | 0,66 | 0,48 | 2,11 | | 1,31 | 2,96 | 1,22 | 0,14 | | | | |
| | Czechy | 5,88 | 10,17 | 7,33 | 10,39 | 25,35 | 17,70 | 19,20 | 24,18 | 23,78 | 22,79 | 25,99 | -0,21 | 6,23 | |
| | Niemcy | 32,88 | 24,38 | 22,62 | 22,14 | 17,96 | 19,11 | 21,77 | 20,64 | 19,71 | 18,46 | 14,51 | -0,47 | -4,92 | |
| | Luksemburg | 6,68 | 7,05 | 6,43 | 7,42 | 8,78 | 8,53 | 6,98 | 5,25 | 8,00 | 11,82 | 7,98 | -1,62 | -0,81 | |
| | Słowacja | 7,27 | 8,12 | 18,81 | 12,73 | 0,18 | 6,92 | 10,85 | 8,04 | 7,44 | 9,71 | 19,02 | 12,53 | 15,44 | |
| | Włochy | 4,10 | 2,58 | 3,33 | 4,59 | 7,81 | 8,35 | 9,52 | 10,76 | 11,16 | 7,94 | 7,53 | -1,43 | -1,00 | |
| | Francja | 9,88 | 9,29 | 10,60 | 8,05 | 5,67 | 5,59 | 6,84 | 6,01 | 4,37 | 3,49 | 1,45 | -2,14 | -4,01 | |
| | Hiszpania | 3,33 | 2,39 | 1,49 | 0,53 | 1,56 | 1,55 | 1,43 | 2,43 | 2,03 | 3,33 | 0,64 | -3,91 | -1,03 | |
| | Słowenia | 3,82 | 3,19 | 3,05 | 4,05 | 4,42 | 4,20 | 2,67 | 3,08 | 3,41 | 3,14 | 2,47 | -0,62 | -1,84 | |
| | Rumunia | 9,48 | 11,79 | 9,37 | 7,48 | 3,25 | 2,80 | 2,36 | 2,10 | 2,25 | 2,87 | 1,35 | -1,50 | -1,02 | |
| | Węgry | 1,93 | 3,20 | 2,63 | 2,81 | 3,27 | 4,24 | 3,16 | 2,34 | 2,49 | 2,82 | 4,59 | 1,27 | 0,14 | |
| | Niemcy | 26,72 | 8,99 | 13,68 | 7,88 | 10,65 | 20,31 | 19,16 | 33,73 | 30,84 | 27,42 | 27,80 | 1,34 | 8,49 | |
| | Holandia | 4,99 | 23,57 | 23,04 | 22,16 | 27,68 | 23,92 | 28,45 | 8,84 | 30,17 | 20,39 | 4,74 | -14,57 | -20,83 | |
| | 3826 | Belgia | | | | | | | 0,34 | 2,32 | 4,09 | 18,68 | 24,01 | | |
| | | Czechy | 1,76 | 5,62 | 6,35 | 9,16 | 6,31 | 17,50 | 16,65 | 23,63 | 15,07 | 12,71 | 9,27 | -4,23 | -9,64 |
| | | Litwa | 3,14 | 0,34 | 7,99 | 2,85 | 2,89 | 4,35 | 4,54 | 2,03 | 0,44 | 12,60 | 24,63 | 10,17 | 21,98 |
| Bułgaria | | 17,43 | 7,42 | 17,94 | 43,00 | 38,64 | 20,60 | 22,50 | 12,97 | 4,25 | 7,30 | 7,45 | 2,64 | -9,30 | |
| Słowacja | | 9,83 | 5,17 | 4,63 | 4,05 | 5,37 | 2,64 | 2,29 | 1,21 | 0,45 | 0,82 | | | | |
| Włochy | | | | 0,00 | 0,00 | 0,07 | 0,07 | | | | 0,04 | | | | |
| Rumunia | | 0,00 | 0,00 | 0,79 | 1,95 | 4,12 | 3,22 | 0,04 | 0,03 | 0,97 | 0,01 | 0,04 | 0,04 | -10,10 | |
| Niemcy | | 2,93 | 0,98 | 0,32 | 0,77 | 5,93 | 4,83 | 20,78 | 24,49 | 31,62 | 22,52 | 13,85 | 2,15 | 11,29 | |
| Czechy | | 3,04 | 9,13 | 3,18 | 4,47 | 24,12 | 13,34 | 8,29 | 4,17 | 4,20 | 10,67 | 1,98 | -11,56 | -8,37 | |
| 6803 | Francja | 0,12 | | 84,98 | 76,44 | 5,70 | 1,83 | 3,24 | 3,19 | 3,50 | 3,89 | 2,33 | -0,11 | -0,50 | |
| | Austria | | | 0,00 | 0,01 | 0,20 | 0,86 | 2,37 | 5,25 | 6,98 | 3,64 | 2,30 | 0,21 | 2,28 | |
| | Szwecja | | | 0,11 | 0,14 | 1,22 | 1,87 | 0,30 | 0,42 | 0,38 | 3,53 | 0,36 | 0,27 | -0,50 | |
| | Włochy | | 1,32 | | 0,20 | 1,85 | 1,13 | 0,74 | 0,60 | 3,23 | 3,11 | 1,29 | -0,57 | 0,02 | |
| | Hiszpania | 0,73 | | | 0,03 | 0,86 | 1,07 | 0,52 | 1,15 | 1,74 | 2,64 | 0,76 | -0,57 | -0,70 | |
| | Litwa | 2,75 | 1,30 | 0,85 | 0,71 | 4,60 | 3,36 | 1,69 | 2,89 | 1,70 | 0,71 | 0,27 | -0,25 | -2,24 | |
| | Grecja | | | 0,01 | 0,04 | 0,36 | 0,65 | 0,15 | 0,15 | 0,42 | 0,55 | 0,55 | 0,35 | -1,46 | |
| | Słowacja | 0,04 | 0,23 | 0,17 | 0,23 | 2,02 | 2,19 | 6,68 | 4,10 | 0,83 | 0,55 | 0,14 | -0,43 | -1,96 | |

Źródło: Towary – GUS; Usługi – Eurostat, International Trade in Services.

Tabela 2.9. Główne kierunki polskiego eksportu branży w podziale na podgrupy – państwa spoza UE [% całkowitego eksportu]

| Dział | Kraj | 2013 | 2014 | 2015 | 2016 | 2017 | 2018 | 2019 | 2020 | 2021 | 2022 | Q2 2023 | Zmiana r/r [p.p.] | Zmiana za 5 lat [p.p.] |
|----------|-------------------|-----------------|------|------|------|-------|-------|-------|-------|-------|-------|---------|-------------------|------------------------|
| 2502 | Rosja | 95,40 | | | | | | | | 1,75 | 6,12 | | | |
| | Wielka Brytania | | | | | | | | | 0,06 | 0,03 | | | |
| 2503 | Ukraina | 0,38 | 0,36 | 0,79 | 1,10 | 1,32 | 0,98 | 4,37 | 2,52 | 1,93 | 21,05 | 33,16 | 15,33 | 32,56 |
| | Rosja | 3,16 | 2,37 | 2,76 | 4,14 | 4,63 | 5,32 | 14,92 | 14,73 | 13,73 | 1,36 | | | |
| | Turcja | 0,07 | 0,05 | 0,07 | 0,19 | 0,75 | 0,27 | 0,77 | 1,67 | 2,04 | 0,98 | 0,37 | -1,81 | 0,23 |
| | Wielka Brytania | 0,30 | 0,13 | 0,19 | 0,25 | 0,27 | 0,26 | 0,47 | 0,45 | 0,56 | 0,83 | 0,14 | -0,60 | -0,24 |
| | Serbia | 0,31 | 0,33 | 0,29 | 0,39 | 0,38 | 0,35 | 1,09 | 0,77 | 0,79 | 0,67 | 0,89 | 0,33 | 0,47 |
| | Szwajcaria | 0,18 | 0,14 | 0,24 | 0,37 | 0,37 | 0,25 | 0,75 | 0,96 | 0,97 | 0,63 | 1,02 | 0,75 | 0,62 |
| | Stany Zjednoczone | 0,21 | 0,30 | 0,10 | 0,10 | 0,19 | 0,13 | 0,35 | 0,33 | 0,30 | 0,15 | 0,27 | 0,17 | 0,12 |
| | Południowa Afryka | 0,16 | 0,13 | 0,12 | 0,09 | 0,09 | 0,10 | 0,21 | 0,11 | 0,14 | 0,11 | 0,13 | -0,01 | 0,04 |
| | Białoruś | 0,07 | 0,14 | 0,01 | 0,23 | 0,12 | 0,14 | 0,61 | 0,03 | 0,02 | 0,10 | 0,00 | -0,04 | -0,01 |
| | Nigeria | 0,06 | 0,01 | 0,02 | 0,06 | 0,07 | 0,02 | 0,14 | 0,13 | 0,10 | 0,08 | 0,45 | | |
| | 2504 | Wielka Brytania | 0,07 | | 0,00 | 0,01 | 0,00 | 0,02 | | 0,00 | 0,16 | 3,83 | 0,48 | |
| Moldawia | | | | | | | | | | | 0,79 | | | |
| Serbia | | | | | | 1,62 | 47,10 | 2,10 | 8,15 | 31,53 | 0,36 | | | |
| Chiny | | | | | | 0,16 | | 90,78 | 72,37 | 1,16 | 0,20 | 93,54 | | |
| Białoruś | | | | | | | 0,29 | 0,01 | | 0,12 | 0,00 | | | |
| 2505 | Rosja | 0,30 | 0,04 | | | | 0,12 | | 0,02 | 14,81 | 0,00 | | | |
| | Norwegia | 0,98 | 0,37 | 0,16 | 0,24 | 0,28 | 0,13 | 0,34 | 0,22 | 0,02 | 2,46 | 0,06 | 0,05 | -0,15 |
| | Chiny | 0,00 | 0,00 | 0,00 | 0,00 | 0,00 | 0,00 | | 0,03 | 0,04 | 2,42 | | | |
| | Szwajcaria | 1,83 | 1,30 | 1,39 | 0,99 | 1,34 | 2,14 | 2,99 | 0,83 | 1,35 | 1,89 | 1,68 | -0,58 | 0,12 |
| | Ukraina | 4,89 | 3,53 | 4,32 | 3,73 | 4,02 | 3,87 | 5,12 | 5,04 | 4,49 | 1,69 | 2,62 | 1,96 | -1,85 |
| | Rosja | 1,78 | 1,83 | 1,47 | 1,71 | 1,77 | 2,73 | 4,33 | 3,23 | 1,88 | 1,53 | 0,57 | -1,42 | -1,79 |
| | Białoruś | 4,02 | 4,74 | 3,30 | 1,66 | 1,10 | 1,36 | 1,56 | 1,35 | 1,00 | 0,84 | 1,58 | 1,16 | -0,44 |
| | Wielka Brytania | 0,12 | 0,05 | 0,06 | 0,66 | 0,58 | 0,16 | 0,73 | 0,27 | 0,57 | 0,42 | 0,47 | -0,01 | 0,37 |
| | Korea Południowa | | | 0,08 | 0,01 | | 0,01 | 0,01 | 0,03 | 0,14 | 0,20 | 0,21 | -0,17 | 0,20 |
| | Moldawia | 0,02 | 1,03 | 0,73 | 0,71 | 0,50 | 0,64 | 0,31 | 0,46 | 0,46 | 0,17 | 0,20 | 0,09 | -0,32 |
| | Serbia | 0,39 | 0,45 | 0,97 | 0,66 | 1,07 | 0,39 | 0,74 | 0,55 | 0,25 | 0,11 | 0,09 | -0,05 | -0,77 |
| 2506 | Islandia | | | | | 34,30 | 80,91 | 88,12 | 82,25 | 51,11 | 88,42 | 88,66 | -6,10 | -2,11 |

Export Intelligence

| | | | | | | | | | | | | | | |
|------|------------------------------|-------|-------|-------|-------|-------|-------|-------|-------|-------|-------|-------|-------|--------|
| | Rosja | 0,04 | 0,06 | 0,25 | 1,20 | 0,22 | 0,57 | 0,24 | 0,58 | 0,54 | 4,58 | 0,00 | -1,90 | -0,60 |
| | Ukraina | 9,74 | 0,32 | 0,95 | 9,18 | 2,93 | 4,41 | 2,07 | 6,72 | 2,37 | 3,13 | 6,73 | 5,94 | 2,93 |
| | Wielka Brytania | | 0,16 | | | 0,33 | | 0,27 | 0,99 | 0,18 | 0,91 | 0,06 | | |
| | Turcja | | | | | | | | | | 0,70 | 0,29 | | |
| | Białoruś | 0,93 | 3,83 | 1,98 | 0,98 | 0,52 | 2,19 | 0,71 | 2,07 | 0,43 | 0,62 | 1,82 | 1,44 | 0,96 |
| | Moldawia | | | 1,37 | | | 0,02 | 0,29 | 0,60 | 0,23 | 0,25 | 0,03 | | |
| | Stany Zjednoczone | 0,01 | | 0,00 | | 0,04 | 0,01 | 6,63 | 1,53 | 0,16 | 0,08 | | | |
| | Uzbekistan | | | | | | | | | | 0,02 | | | |
| | Kazachstan | 0,37 | 2,04 | 1,71 | | 0,52 | 2,27 | 0,21 | 1,93 | 0,13 | 0,01 | 0,62 | | |
| 2507 | Ukraina | 0,22 | 1,14 | 0,29 | 0,60 | 1,67 | 2,73 | 21,65 | 24,38 | 31,18 | 17,38 | 19,40 | 5,41 | 17,88 |
| | Armenia | | 0,01 | 0,01 | | 0,01 | 0,01 | | 0,00 | | 4,19 | 0,02 | | |
| | Białoruś | | 0,06 | 0,00 | | 0,36 | 0,67 | 0,30 | 0,00 | 0,33 | 3,71 | 16,49 | 16,30 | 16,02 |
| | Rosja | 6,89 | 1,61 | 2,74 | 1,81 | 2,88 | 1,95 | 1,03 | 0,78 | 1,12 | 2,40 | 8,28 | 6,36 | 7,01 |
| | Uzbekistan | | | | | | | | | | 0,02 | 0,45 | 1,49 | |
| | Kazachstan | | | | | | | 0,20 | 0,08 | 0,16 | 0,35 | 0,00 | | |
| | Indie | 0,26 | 0,74 | 0,23 | 0,18 | 0,12 | 0,13 | 0,15 | 0,13 | 0,08 | 0,30 | 0,03 | -1,14 | 0,01 |
| | Zjednoczone Emiraty Arabskie | | | | | | | | | | | 0,23 | | |
| | Turkmenistan | | | | | | | | 0,12 | | 0,09 | | | |
| | Moldawia | | 0,00 | | | | 0,01 | 0,00 | | | 0,02 | | | |
| 2508 | Rosja | 19,53 | 17,12 | 10,77 | 6,53 | 9,83 | 5,18 | 4,58 | 6,14 | 6,44 | 8,19 | 10,02 | -0,45 | 7,31 |
| | Tunezja | | | | | | | | | | 4,24 | | | |
| | Nigeria | 12,43 | | 4,12 | 0,62 | 1,66 | | | | 0,45 | 2,66 | | | |
| | Serbia | 0,00 | 0,00 | 0,03 | 0,00 | 0,12 | 0,15 | 12,33 | 0,00 | 0,08 | 2,29 | 0,01 | -0,31 | -0,09 |
| | Szwajcaria | 1,51 | 1,93 | 2,03 | 2,56 | 2,88 | 2,31 | 1,26 | 1,81 | 1,45 | 1,97 | 1,28 | -0,76 | -0,49 |
| | Białoruś | 7,12 | 8,04 | 5,59 | 3,05 | 10,55 | 12,32 | 8,59 | 2,29 | 2,18 | 1,88 | 1,79 | 0,30 | -10,98 |
| | Armenia | | 0,01 | | | | | | | | | 1,71 | | |
| | Ukraina | 5,86 | 6,77 | 5,27 | 3,76 | 7,13 | 11,68 | 3,37 | 3,38 | 2,64 | 1,55 | 1,68 | -0,26 | -10,27 |
| | Wielka Brytania | 2,47 | 5,08 | 8,72 | 2,33 | 3,23 | 1,92 | 2,06 | 1,45 | 2,08 | 1,14 | 0,89 | -0,88 | -0,79 |
| | Kazachstan | 0,11 | 0,12 | 0,10 | | 0,03 | 0,59 | 0,09 | 0,11 | | 0,47 | | | |
| 2509 | Ukraina | 8,12 | 18,77 | 5,75 | 6,93 | 9,13 | 30,32 | 12,77 | 5,30 | 13,31 | 8,79 | 17,45 | 5,29 | -16,93 |
| | Rosja | 0,68 | 1,03 | 0,07 | 30,71 | 16,99 | 5,65 | 1,23 | 0,94 | 3,10 | 1,71 | | | |
| | Stany Zjednoczone | 3,80 | 7,86 | 5,24 | 2,86 | 5,63 | 2,36 | 2,33 | 0,66 | 1,00 | 1,11 | | | |
| | Szwajcaria | 0,12 | 0,20 | 0,00 | 0,01 | 0,00 | 0,01 | 0,00 | 0,00 | 0,22 | 0,74 | 0,01 | | |

Export Intelligence

| | | | | | | | | | | | | | | |
|------|-------------------|-------|-------|-------|-------|-------|-------|-------|-------|-------|-------|-------|--------|-------|
| | Norwegia | 0,05 | 0,02 | 0,01 | 0,08 | 0,12 | 0,00 | 0,00 | | 0,27 | 0,08 | | | |
| | Turcja | 0,11 | 0,01 | 0,40 | 0,10 | 0,20 | 0,04 | 0,02 | 0,03 | 0,01 | 0,06 | 0,08 | | |
| | Singapur | | 0,01 | | | | | | 0,05 | | 0,05 | | | |
| | Indie | 0,72 | 0,39 | 0,50 | 0,27 | 0,68 | 0,52 | 0,38 | | 0,00 | 0,04 | | | |
| | Gruzja | 0,00 | 0,01 | 0,01 | 0,02 | 0,02 | 0,01 | 0,01 | 0,01 | 0,13 | 0,03 | 0,01 | -0,04 | 0,00 |
| | Wielka Brytania | 0,02 | 0,11 | 0,06 | 0,12 | 0,13 | 0,00 | 0,02 | 0,03 | 0,03 | 0,02 | 0,29 | | |
| 2510 | Wielka Brytania | | | 0,00 | | | | | | 0,44 | 0,16 | | | |
| | Ukraina | 10,30 | 38,60 | 10,74 | 65,17 | 13,74 | 17,63 | 39,46 | 8,39 | 6,31 | 12,18 | 4,56 | -26,78 | -8,47 |
| | Białoruś | | 0,00 | | 2,06 | 9,39 | 5,30 | 9,64 | 0,06 | | 2,99 | | | |
| | Kazachstan | | | | | | 7,56 | 2,42 | 1,01 | 0,57 | 1,75 | 24,33 | | |
| | Australia | | | | | | | | | | 1,68 | | | |
| 2511 | Serbia | | | | | | | | | | 1,06 | | | |
| | Rosja | | 4,19 | 2,82 | | 28,60 | 17,74 | 1,90 | 0,33 | 1,39 | 0,04 | | | |
| | Stany Zjednoczone | | | 0,93 | 1,14 | 0,60 | 0,07 | 0,12 | 0,05 | | 0,03 | | | |
| | Wielka Brytania | | 1,61 | | | | | | 12,12 | 6,33 | 0,03 | | | |
| | Rosja | | 42,51 | 1,21 | 12,42 | 26,19 | 12,41 | 30,97 | 24,79 | 18,87 | 39,60 | | | |
| | Ukraina | 1,03 | 11,01 | 0,42 | 1,64 | 8,17 | 8,13 | 0,24 | 11,46 | 0,07 | 17,83 | | | |
| | Kazachstan | | | | | | | | | | 12,48 | | | |
| 2512 | Białoruś | 17,93 | 38,92 | 1,84 | 29,69 | 29,09 | 24,34 | 29,13 | 17,82 | 19,36 | 3,61 | | | |
| | Serbia | | | | | | | | | 0,32 | 0,79 | | | |
| | Wielka Brytania | | | | | | | | | 1,03 | 0,41 | | | |
| | Norwegia | | | | 0,05 | | | 0,66 | 0,06 | 1,31 | 0,08 | | | |
| | Szwajcaria | | | | | 0,05 | 0,04 | | | | 0,01 | | | |
| 2513 | Rosja | 8,18 | 7,42 | 13,20 | 12,86 | 11,20 | 6,07 | 11,01 | 9,05 | 13,03 | 7,91 | 5,57 | 0,91 | -0,56 |
| | Hongkong | | 8,59 | 26,66 | 31,69 | 25,55 | 14,90 | 11,53 | 11,87 | 9,37 | 5,84 | | | |
| | Białoruś | 0,37 | 0,36 | 0,87 | 1,53 | 3,66 | 3,33 | 2,76 | 1,77 | 3,14 | 3,02 | 3,52 | 2,12 | -1,81 |
| | Serbia | 0,05 | 0,09 | 0,21 | 0,74 | 0,07 | 0,02 | 0,04 | 0,45 | 0,70 | 1,74 | 1,86 | 0,36 | 1,86 |
| | Wielka Brytania | 0,01 | 0,02 | 0,22 | 0,06 | 0,02 | 0,03 | 0,04 | 0,04 | 1,59 | 0,79 | 0,21 | 0,02 | 0,18 |
| | Norwegia | | 0,01 | 0,00 | 0,02 | 0,47 | 0,10 | 0,69 | 0,21 | 0,33 | 0,75 | 1,14 | 1,13 | 0,71 |
| | Egipt | 2,99 | 6,49 | 1,39 | 0,86 | 1,00 | 1,21 | 0,64 | 1,10 | 0,97 | 0,62 | | | |
| | Stany Zjednoczone | 47,32 | 29,56 | 10,41 | 1,44 | 2,18 | 3,34 | 0,16 | 1,78 | 0,67 | 0,51 | 0,84 | 0,52 | -0,02 |

Export Intelligence

| | | | | | | | | | | | | | | | |
|----------|-------------------|-------|-------|-------|-------|-------|-------|-------|-------|-------|-------|-------|--------|--------|--|
| 2514 | Szwajcaria | 0,00 | | | | 0,01 | 0,36 | 0,07 | 0,00 | 0,50 | 0,88 | | | | |
| | Ukraina | 0,86 | 1,81 | 1,34 | 1,77 | 1,95 | 1,10 | 0,81 | 0,90 | 0,48 | 0,40 | 1,54 | 1,49 | 0,59 | |
| | Ukraina | 5,19 | | | 1,69 | 0,03 | 0,17 | | | | 0,03 | 30,14 | 94,51 | | |
| | Wielka Brytania | | | | | | | | | 1,14 | 4,03 | 3,50 | | | |
| | Białoruś | 0,03 | 2,71 | | 0,96 | 1,32 | 0,16 | 0,15 | 0,16 | 0,24 | 1,21 | | | | |
| | Stany Zjednoczone | 0,21 | | | | | | | | | 1,12 | 0,28 | | | |
| | Kanada | | | | | | | | 0,01 | | | 0,05 | | | |
| | Szwajcaria | 0,01 | 0,11 | 0,60 | | | | | 0,02 | 0,00 | 0,02 | 0,02 | 0,03 | | |
| 2515 | Rosja | 5,27 | 0,09 | 2,25 | 2,87 | 1,07 | 5,89 | 4,17 | 4,07 | 5,34 | 2,15 | | | | |
| | Wielka Brytania | 0,06 | 0,25 | 0,12 | 0,03 | 0,05 | | | 0,04 | 0,15 | 0,11 | 1,67 | 0,49 | | |
| | Szwajcaria | 0,02 | 1,21 | | | | | 0,01 | | | 0,42 | 0,65 | 1,62 | | |
| | Stany Zjednoczone | 3,91 | | 0,08 | 1,82 | | | 0,08 | 0,06 | | | 0,00 | 0,22 | | |
| | Mołdawia | 3,35 | | 2,18 | 0,43 | 1,10 | 0,50 | 0,61 | | | 0,19 | 0,01 | | | |
| | Ukraina | 22,21 | 13,45 | 5,61 | 38,31 | 5,40 | 18,70 | 6,89 | 0,01 | 0,00 | 0,00 | | | | |
| | Chiny | | | | | | | 0,26 | | | | 0,00 | 0,00 | | |
| | Szwajcaria | 62,25 | 62,35 | 47,03 | 58,64 | 61,06 | 52,89 | 50,67 | 53,25 | 52,11 | 43,79 | 31,83 | -16,04 | -22,24 | |
| 2516 | Rosja | 0,14 | 0,20 | 0,07 | 0,14 | 0,14 | 0,04 | 0,27 | 0,10 | 0,23 | 4,67 | 13,67 | | | |
| | Białoruś | 0,53 | 0,36 | 0,16 | 0,16 | 0,12 | 0,29 | 0,42 | 0,47 | 0,29 | 1,16 | 2,26 | 1,85 | 2,01 | |
| | Wielka Brytania | 0,00 | | | 0,01 | | | | | | 0,39 | 0,77 | 2,30 | | |
| | Norwegia | 0,16 | 0,27 | 0,03 | 0,08 | 0,01 | 0,03 | 0,04 | 0,01 | 0,01 | 0,12 | 0,10 | | | |
| | Ukraina | 0,75 | 0,34 | 0,07 | 0,02 | 0,06 | 0,11 | 0,38 | 0,33 | 0,43 | 0,06 | 0,43 | | | |
| | Islandia | 0,01 | | | | | | 0,00 | 0,03 | 0,01 | | | 0,05 | | |
| | Mołdawia | 0,00 | | | | | 0,01 | | | 0,35 | 0,21 | 0,02 | | | |
| | Kirgistan | | | | | | | | | | | 0,00 | | | |
| Singapur | | | | | | | 0,00 | | | | 0,00 | | | | |
| 2517 | Rosja | 3,74 | 3,75 | 3,88 | 3,63 | 5,79 | 1,85 | 1,80 | 1,37 | 1,18 | 3,24 | 6,85 | 3,52 | 4,98 | |
| | Białoruś | 8,69 | 6,79 | 6,99 | 5,62 | 7,90 | 5,97 | 7,71 | 6,35 | 3,78 | 1,60 | 0,81 | -0,22 | -5,36 | |
| | Mołdawia | 0,00 | 0,01 | 0,03 | 0,27 | 0,29 | 0,34 | 0,55 | 1,63 | 1,09 | 1,04 | 0,82 | 0,73 | 0,32 | |
| | Ukraina | 0,40 | 0,45 | 0,80 | 2,64 | 1,03 | 1,18 | 0,88 | 1,54 | 1,53 | 0,93 | 2,92 | 2,46 | 1,85 | |
| | Wielka Brytania | 0,00 | 0,00 | 0,01 | 0,01 | 0,24 | 0,33 | 0,40 | 0,10 | 1,38 | 0,93 | 0,75 | -0,50 | 0,60 | |
| | Stany Zjednoczone | 0,07 | 0,05 | 0,01 | 0,13 | 0,26 | 0,10 | 0,17 | 0,77 | 0,72 | 0,31 | 0,36 | 0,06 | 0,35 | |

Export Intelligence

| | | | | | | | | | | | | | | |
|------|-------------------|-------|-------|-------|-------|-------|-------|-------|-------|-------|-------|-------|--------|--------|
| | Nowa Zelandia | | | | | 0,00 | 0,02 | 0,01 | 0,02 | 0,01 | 0,07 | 0,01 | | |
| | Chiny | 0,02 | 0,02 | 0,01 | 0,00 | 0,31 | 0,11 | 0,13 | 0,27 | 0,13 | 0,06 | | | |
| | Szwajcaria | 0,03 | 0,16 | 0,03 | 0,21 | 0,10 | 0,02 | 0,02 | 0,04 | 0,01 | 0,06 | 0,05 | 0,02 | 0,03 |
| | Australia | | | 0,00 | 0,03 | 0,06 | 0,05 | 0,05 | 0,12 | 0,14 | 0,06 | 0,02 | 0,00 | 0,00 |
| | Ukraina | 71,76 | 58,96 | 67,01 | 71,33 | 81,08 | 71,37 | 52,51 | 20,19 | 8,39 | 19,55 | 27,59 | 13,75 | -42,76 |
| | Wielka Brytania | | | 0,02 | 0,02 | | 0,01 | | 0,06 | 1,25 | 1,28 | 0,27 | | |
| | Mołdawia | | | | | | | | 2,35 | 1,53 | 1,24 | 0,54 | | |
| | Rosja | 0,16 | 0,13 | 0,01 | 0,66 | 1,22 | 3,31 | 4,85 | 4,92 | 2,24 | 0,53 | 0,26 | 0,09 | -4,26 |
| | Indie | | | 0,13 | 0,34 | 2,39 | 1,13 | 1,33 | 0,72 | 1,86 | 0,12 | | | |
| 2518 | Białoruś | 18,71 | 26,97 | 12,99 | 9,64 | 11,93 | 10,80 | 5,16 | 4,95 | 2,00 | 0,09 | | | |
| | Turcja | | 0,05 | | | | | | | | 0,02 | | | |
| | Stany Zjednoczone | | 0,04 | | 0,00 | 0,09 | 0,15 | 0,23 | 0,10 | | 0,00 | | | |
| | Norwegia | | | | | | | | | | 0,00 | 0,16 | | |
| | Serbia | 0,00 | 0,01 | | 0,01 | 0,01 | 0,00 | 0,00 | 0,00 | | 0,00 | | | |
| | Rosja | 16,65 | 17,32 | 8,52 | 1,27 | 19,05 | 14,56 | 1,70 | 10,07 | 38,21 | 25,69 | 6,52 | -10,75 | 6,25 |
| | Uzbekistan | | | | 0,10 | 0,00 | | 0,08 | | 0,04 | 6,21 | 18,74 | | |
| | Japonia | 0,00 | | | | | | 0,25 | | 0,01 | 2,93 | | | |
| | Białoruś | 16,32 | 9,16 | 4,13 | 5,76 | 15,57 | 9,48 | 13,64 | 4,77 | 11,11 | 2,59 | 5,24 | 4,66 | -2,01 |
| | Ukraina | 20,13 | 16,89 | 9,56 | 5,81 | 10,36 | 15,80 | 9,88 | 5,22 | 3,65 | 2,49 | 10,02 | 7,70 | -1,08 |
| 2519 | Szwajcaria | | | 0,01 | 0,03 | 0,09 | 0,02 | 0,02 | 0,02 | 0,02 | 0,94 | 0,01 | | |
| | Mołdawia | | | 0,02 | 0,01 | 0,01 | | 0,09 | 2,75 | 0,08 | 0,28 | | | |
| | Serbia | 11,96 | 8,82 | 12,27 | 9,30 | 6,93 | 7,06 | 4,10 | 1,58 | 0,00 | 0,09 | | | |
| | Stany Zjednoczone | | 0,01 | 0,12 | 0,39 | | 0,07 | 14,22 | 0,01 | 0,00 | 0,06 | 0,12 | | |
| | Turcja | 4,90 | | | 0,12 | 0,07 | 0,18 | | 0,09 | 0,16 | 0,02 | | | |
| 2525 | Białoruś | 7,44 | 9,31 | | 0,98 | 0,73 | 1,29 | 16,29 | | | 32,39 | 24,39 | 20,87 | 24,30 |
| | Rosja | | 6,58 | | | | 0,06 | 6,39 | 1,95 | 9,37 | 3,06 | | | |
| | Ukraina | 16,40 | 34,59 | 10,61 | 12,96 | 0,77 | 14,11 | 9,59 | 17,33 | 10,80 | 3,05 | 3,56 | -7,10 | 0,74 |
| | Chiny | | 1,18 | | | | | | | | 2,39 | | | |
| | Szwajcaria | | | | 0,20 | | 0,15 | | 0,43 | 0,32 | 1,99 | 11,27 | | |
| | Filipiny | 7,30 | 0,62 | | | | | | | | 1,49 | | | |
| | Wielka Brytania | | | | | 0,27 | 0,37 | 0,55 | 17,05 | 0,71 | 0,54 | 0,03 | | |

Export Intelligence

| | | | | | | | | | | | | | | |
|------|------------------------------|-------|-------|-------|-------|-------|-------|-------|-------|-------|-------|-------|-------|-------|
| 2526 | Zjednoczone Emiraty Arabskie | | | | | | | | 0,02 | 0,03 | 0,05 | | | |
| | Norwegia | | | 0,05 | | | | | | 0,05 | 0,02 | | | |
| | Rosja | 6,67 | 3,64 | 25,05 | 6,77 | 5,55 | 1,97 | 1,75 | 5,52 | 6,86 | 33,69 | | | |
| | Ukraina | 69,31 | 46,20 | 37,95 | 48,97 | 49,18 | 20,89 | 13,44 | 10,66 | 15,82 | 15,44 | 24,03 | 21,26 | -1,03 |
| | Białoruś | 9,25 | 14,90 | 5,35 | 7,58 | 5,69 | 3,98 | 4,96 | 6,51 | 2,60 | 4,33 | 6,77 | 3,39 | 3,00 |
| | Wielka Brytania | 0,02 | 0,05 | 0,07 | 0,11 | 0,05 | 0,01 | 0,01 | 0,00 | 2,35 | 3,79 | 0,04 | | |
| | Armenia | | 0,24 | 0,07 | 0,38 | 0,07 | 0,06 | 0,09 | 0,04 | | 0,84 | | | |
| | Kazachstan | 0,01 | 0,01 | 0,14 | 0,36 | 0,57 | 0,35 | 0,40 | 0,45 | 0,65 | 0,63 | 22,40 | | |
| | Turcja | | 0,02 | 2,37 | 1,40 | 2,40 | 1,26 | 2,01 | 0,90 | 0,13 | 0,43 | 0,17 | 0,17 | -2,10 |
| | Serbia | 1,18 | 2,67 | 1,06 | 1,61 | 5,59 | 3,76 | 5,59 | 4,69 | 6,03 | 0,40 | 0,86 | 0,51 | -0,12 |
| | Moldawia | | 0,12 | 0,58 | 1,04 | 0,53 | 0,11 | 0,32 | 0,37 | 0,15 | 0,31 | 2,27 | | |
| | Gruzja | | 0,10 | 0,24 | 0,17 | 0,19 | 0,11 | 0,13 | 0,16 | 0,03 | 0,07 | 0,45 | | |
| 2528 | Rosja | | | | | | | | | | 3,84 | | | |
| | Argentyna | | | | | | | | 0,01 | | 0,06 | | | |
| | Chiny | | | | | | | | | | 0,04 | | | |
| | Stany Zjednoczone | | | | | | | 0,00 | | | 0,03 | | | |
| | Norwegia | | | | | | | | 0,00 | | 0,00 | | | |
| | Serbia | | | | | | | | | 0,98 | 0,00 | | | |
| 2529 | Wielka Brytania | | 0,99 | | | | | | 1,73 | 4,81 | 7,53 | 11,09 | | |
| | Ukraina | 63,96 | 39,78 | 29,62 | 19,43 | 28,74 | 26,20 | 28,43 | 13,95 | 13,72 | 6,93 | 15,48 | | |
| | Rosja | | 1,03 | 1,33 | 11,39 | 7,80 | 7,38 | 8,51 | 7,39 | 8,08 | 3,95 | 0,00 | -4,31 | -8,08 |
| | Stany Zjednoczone | | | 0,00 | | 1,06 | 0,05 | | | | 2,91 | | | |
| | Białoruś | 0,53 | 1,70 | | 0,01 | 0,08 | 1,06 | 1,01 | 0,83 | 0,83 | 0,16 | | | |
| | Kazachstan | | | | | | 0,06 | 0,03 | | 0,10 | 0,09 | 0,66 | | |
| | Zjednoczone Emiraty Arabskie | | | | | 0,01 | | | | | 0,02 | | | |
| | Południowa Afryka | | | | | | | | 0,01 | 0,00 | 0,01 | | | |
| | Indie | | | | | | 0,00 | 0,00 | 0,01 | | 0,00 | 0,08 | | |
| | Serbia | | | | | | | | | | 0,00 | | | |
| 2530 | Ukraina | 3,11 | 5,56 | 3,73 | 5,44 | 0,98 | 1,50 | 3,16 | 5,19 | 2,92 | 19,03 | 6,94 | -5,63 | 6,34 |
| | Rosja | 2,19 | 0,82 | 1,86 | 0,47 | 0,88 | 0,57 | 3,38 | 5,59 | 2,96 | 16,92 | 6,08 | | |

Export Intelligence

| | | | | | | | | | | | | | | |
|------|------------------------------|-------|-------|--------|--------|-------|-------|-------|--------|--------|--------|--------|--------|--------|
| | Chiny | 7,92 | 12,04 | 1,91 | 2,28 | 0,57 | 1,65 | 0,87 | 7,70 | 5,89 | 5,59 | 8,69 | -8,68 | 4,29 |
| | Białoruś | 2,06 | 1,45 | 1,89 | 3,90 | 1,00 | 0,64 | 2,79 | 1,31 | 4,53 | 4,66 | 0,24 | -0,52 | -0,56 |
| | Hongkong | 40,07 | 35,10 | 70,63 | 75,37 | 89,81 | 86,92 | 31,92 | 12,85 | 19,62 | 3,80 | 21,52 | 18,94 | -66,35 |
| | Armenia | | | | | 0,03 | | 0,00 | | | 2,72 | | | |
| | Wielka Brytania | 0,00 | 0,44 | 0,10 | 0,30 | 0,04 | 0,06 | 0,64 | 1,35 | 2,25 | 1,38 | 1,15 | -1,51 | 1,00 |
| | Kazachstan | 0,00 | | | | 0,06 | 0,09 | | 0,39 | 0,13 | 0,77 | | | |
| | Uzbekistan | | | | 0,17 | 0,01 | | | | | 0,27 | 1,53 | | |
| | Japonia | | 0,07 | 0,12 | 0,40 | 0,05 | 0,02 | 0,02 | 0,01 | 0,01 | 0,15 | 0,03 | 0,01 | 0,01 |
| | Rosja | 0,17 | 0,17 | 2,10 | 18,44 | 0,71 | 0,61 | 1,02 | 100,00 | | 0,23 | | | |
| 2601 | Białoruś | | | | 16,90 | | | | | | 0,00 | | | |
| | Wielka Brytania | | | | | | | | | | 0,00 | | | |
| 2602 | Uzbekistan | | | 100,00 | | | 0,07 | | 0,10 | | 0,09 | | | |
| | Tajlandia | | | | | | | | | | 12,79 | | | |
| 2603 | Korea Południowa | | | | | | | | | 100,00 | 7,16 | 33,21 | | |
| | Norwegia | | 0,00 | | | | | | | | 0,00 | | | |
| 2604 | Filipiny | | | | | | | | | 100,00 | 100,00 | 100,00 | | |
| | Ukraina | 44,19 | | 82,61 | 95,16 | 10,38 | 62,37 | 69,89 | 52,17 | 73,10 | 71,00 | 30,72 | | |
| | Kazachstan | | | | | 19,19 | 4,87 | 20,49 | 17,97 | 9,82 | 14,43 | 68,59 | | |
| 2606 | Zjednoczone Emiraty Arabskie | | | | | | | | | | 4,65 | | | |
| | Meksyk | | | | | | 0,19 | 0,43 | 0,70 | 0,71 | 0,54 | | | |
| | Wielka Brytania | | | | | 56,49 | 30,65 | 7,43 | | 0,44 | 0,06 | | | |
| | Turcja | | | | | | | | | | 0,01 | 0,02 | | |
| 2607 | Chiny | 92,76 | 99,47 | 100,00 | 86,52 | 82,66 | 82,94 | 82,71 | 99,35 | 90,02 | 100,00 | | | |
| | Turcja | | | | | | | 9,19 | 5,79 | 73,82 | 52,01 | 5,95 | | |
| 2608 | Tajlandia | | | | | | | 24,23 | 93,56 | 25,76 | 47,48 | | | |
| | Iran | | | | | 99,75 | 0,75 | | | | 0,34 | | | |
| | Stany Zjednoczone | 28,59 | 3,69 | 0,16 | 100,00 | 0,25 | 0,01 | 0,02 | 0,05 | | 0,17 | 5,09 | | |
| 2610 | Rosja | | | | | | | 0,08 | | | 36,80 | | | |
| | Ukraina | 0,06 | 25,79 | 14,96 | 21,92 | 8,31 | | 0,83 | | 40,71 | 7,26 | 74,51 | | |
| 2613 | Rosja | | 75,79 | 11,80 | 0,72 | 0,24 | 8,24 | 60,42 | 44,40 | 76,39 | 92,50 | 51,21 | -48,34 | 38,20 |

Export Intelligence

| | | | | | | | | | | | | | | | |
|------|--------------------------|-------|-------|-------|------|-------|-------|-------|-------|-------|-------|--------|-------|-------|--|
| | Indie | | | | | | | | | | | 0,45 | | | |
| 2614 | Białoruś | | | | | | | | | | | 56,83 | | | |
| | Stany Zjednoczone | | | | | | | | | | | 22,74 | | | |
| | Turcja | | | | | | | | | | | 0,00 | | | |
| | Rosja | 91,42 | 99,45 | 79,19 | | 60,31 | | 15,62 | 27,33 | 77,25 | 86,50 | | | | |
| 2615 | Stany Zjednoczone | 0,07 | | | 0,23 | | | 6,66 | | 10,52 | | | | | |
| | Białoruś | 19,75 | | | | | 4,71 | | 5,64 | 13,17 | | | | | |
| | Uzbekistan | | | | | | | | | | | 1,37 | 3,62 | | |
| | Ukraina | 2,79 | | 27,91 | | | 59,92 | | 0,46 | | | | | | |
| | Kazachstan | 20,74 | | 5,29 | | | 0,04 | | | | | | | | |
| 2617 | Argentyna | | | | | | | | | | | 100,00 | | | |
| 2621 | Norwegia | 0,01 | | 1,54 | 2,64 | 7,13 | 10,40 | 5,67 | 6,86 | 4,36 | | | | | |
| | Stany Zjednoczone | 0,23 | 0,64 | 11,94 | 1,99 | 0,49 | 2,31 | 2,19 | 2,95 | 6,52 | 0,74 | | | | |
| | Wielka Brytania | 0,00 | | | 4,04 | | 0,58 | 3,64 | 2,67 | | | | | | |
| | Brazylia | 0,18 | | 0,11 | | | 0,33 | 1,63 | 2,09 | 0,86 | | | | | |
| | Tajwan | 0,05 | | | | | | 0,22 | 0,20 | | | | | | |
| | Wybrzeże Kości Słoniowej | | | | | | | | | | | 0,19 | | | |
| | Japonia | 1,19 | | | | | 1,03 | 0,71 | 0,19 | | | | | | |
| | Korea Południowa | 0,00 | | | 0,15 | | 0,14 | 0,07 | | | | | | | |
| | Ghana | 0,31 | | | | | | | 0,05 | | | | | | |
| | Turcja | | | | | | | | | | | 0,04 | | | |
| 2701 | Ukraina | 2,01 | 1,81 | 3,79 | 6,92 | 8,55 | 4,02 | 3,77 | 3,38 | 8,86 | 5,28 | 1,00 | -0,83 | -3,64 | |
| | Serbia | 0,00 | 0,02 | 0,00 | 0,00 | 0,00 | 0,00 | 0,00 | 0,00 | 0,23 | | | | | |
| | Norwegia | 1,57 | 1,83 | 1,02 | 0,52 | 0,57 | 0,34 | 0,34 | 0,25 | 0,12 | 0,14 | 0,22 | 0,12 | 0,04 | |
| | Egipt | 0,98 | | 3,74 | | 0,11 | | | | | | | | | |
| | Wielka Brytania | 5,64 | 3,29 | 1,99 | 1,28 | 0,53 | 0,46 | 0,52 | 0,28 | 0,77 | 0,01 | 0,01 | 0,01 | -0,93 | |
| | Szwajcaria | 0,00 | 0,00 | 0,01 | 0,00 | | 0,00 | 0,00 | 0,00 | 0,00 | 0,00 | 0,01 | | | |
| | Tadżykistan | | | | | | | | | | | 0,00 | | | |
| | Stany Zjednoczone | 0,00 | 0,00 | 0,00 | | 0,00 | 0,00 | 0,00 | 0,00 | 0,00 | | | | | |

Export Intelligence

| | | | | | | | | | | | | | | |
|----------------------|-------------------|------|-------|-------|-------|-------|-------|-------|-------|-------|-------|-------|-------------|------------|
| 2702 | Maroko | | | | | 0,02 | | 0,04 | | | | 0,26 | | |
| | Wielka Brytania | | 0,00 | 0,02 | 0,00 | | | 0,08 | 0,01 | 0,06 | | 0,12 | 0,16 | 0,02 -0,03 |
| | Indie | | | | | | | | | | | 0,01 | | |
| 2703 | Chiny | | | | 0,10 | 1,43 | 0,66 | 1,35 | 9,61 | 24,57 | 34,50 | 44,00 | 7,22 | 42,76 |
| | Arabia Saudyjska | | | | | | 0,35 | 1,95 | 2,20 | 2,02 | 2,35 | 4,06 | 1,08 | 3,68 |
| | Korea Południowa | | | | | | 0,39 | 1,64 | 0,92 | 2,29 | 2,09 | 2,15 | | |
| | Oman | 0,16 | 0,17 | | | | | 1,06 | 1,56 | 1,30 | 1,70 | | | |
| | Syria | | | | | | 0,06 | 0,96 | 0,37 | 0,81 | 1,46 | 1,42 | | |
| | Szwajcaria | 0,11 | 0,14 | 0,12 | 0,59 | 0,75 | 0,00 | 0,67 | 0,39 | 0,78 | 1,15 | 0,07 | | |
| | Rosja | 1,55 | 1,14 | 1,16 | 0,89 | 2,69 | 6,26 | 3,37 | 0,73 | 0,31 | 0,86 | | | |
| | Tajwan | 0,73 | | | | 2,94 | 1,94 | 1,02 | 0,66 | 0,57 | 0,82 | 1,87 | -0,71 | 1,86 |
| | Irak | | | 0,24 | 0,01 | | 0,74 | 0,96 | 0,40 | 0,85 | 0,73 | 1,40 | | |
| | Białoruś | 6,50 | 12,26 | 8,43 | 10,40 | 10,13 | 10,69 | 15,02 | 9,62 | 3,32 | 0,61 | | | |
| | Indie | 2,69 | 1,38 | 3,75 | 7,71 | 9,82 | 11,52 | 9,17 | 13,33 | 12,72 | 11,64 | 14,09 | 7,15 | 6,40 |
| | Norwegia | 4,55 | 4,14 | 4,28 | 3,88 | 3,71 | 3,66 | 3,74 | 3,95 | 2,92 | 3,84 | 3,31 | -0,54 | -0,14 |
| | Ukraina | 7,69 | 9,47 | 11,26 | 10,42 | 8,38 | 0,99 | 2,27 | 2,08 | 5,08 | 2,61 | 4,37 | 2,10 | 3,66 |
| Serbia | 0,09 | 0,06 | 0,82 | 1,42 | 2,73 | 2,22 | 2,38 | 1,33 | 2,63 | 2,21 | 3,45 | 0,71 | 0,91 | |
| Algieria | 4,21 | 2,28 | 1,11 | | | 3,67 | 5,29 | 2,74 | 5,22 | 1,99 | 2,31 | -1,68 | -1,09 | |
| 2704 | Wielka Brytania | 0,77 | 1,09 | 0,39 | 0,21 | 0,50 | 1,03 | 1,17 | 1,09 | 1,63 | 1,47 | 1,18 | -0,36 | 0,22 |
| Meksyk | 1,65 | | 0,01 | 0,03 | 0,00 | 0,10 | 0,82 | 0,15 | 0,16 | 1,20 | 1,46 | 1,27 | 1,24 | |
| Pakistan | 0,51 | 0,79 | 0,81 | 0,85 | 0,81 | 0,91 | 0,99 | 0,88 | 0,80 | 0,64 | 1,03 | 0,89 | 0,46 | |
| Bośnia i Hercegowina | 0,21 | 0,04 | | 0,23 | 0,97 | 0,61 | 0,68 | 0,43 | | 0,64 | 0,86 | | | |
| Brazylia | 5,74 | | | | 0,64 | 0,68 | | | 0,71 | 0,57 | | | | |
| 2705 | Norwegia | | | | | 0,20 | | 0,69 | 97,50 | 91,41 | 83,49 | | | |
| 2706 | Ukraina | | | | | 0,00 | | 0,72 | | 1,88 | 0,53 | | | |
| 2707 | Norwegia | 0,00 | 0,00 | 0,00 | | 0,00 | 0,18 | 0,05 | 0,00 | 5,77 | 1,80 | 0,00 | 0,00 -0,53 | |
| | Wielka Brytania | 0,00 | 0,00 | 0,02 | 0,03 | 0,06 | 0,05 | 0,05 | 2,11 | 4,20 | 0,70 | 1,17 | 0,37 1,09 | |
| | Serbia | 2,95 | 2,80 | 2,64 | 5,23 | 5,47 | 5,05 | 5,02 | 0,98 | 0,79 | 0,69 | 0,22 | -0,58 -4,56 | |
| | Ukraina | 0,19 | 0,15 | 0,16 | 0,09 | 0,19 | 0,10 | 0,47 | 0,09 | 0,06 | 0,07 | 0,13 | 0,06 0,01 | |
| | Korea Południowa | 0,00 | 3,20 | 2,52 | 0,70 | 0,02 | 0,74 | 1,59 | 0,54 | 0,19 | 0,07 | | | |
| | Kazachstan | | | | | | | | | | | 0,01 | | |
| | Południowa Afryka | | 0,00 | 0,00 | | | | | | | | 0,01 | | |

Export Intelligence

| | | | | | | | | | | | | | | |
|------|------------------------------|-------|-------|-------|-------|-------|-------|-------|-------|-------|-------|-------|-------|-------|
| | Białoruś | 0,00 | 0,00 | 0,01 | 0,02 | 0,01 | 0,04 | 0,10 | 0,10 | 0,01 | | | | |
| | Tajwan | | | | | | | 0,02 | 0,00 | 0,01 | 0,01 | | | |
| | Rosja | 0,00 | 0,03 | 0,01 | 0,15 | 0,62 | 1,05 | 0,20 | 0,22 | 0,00 | | | | |
| | Norwegia | 10,86 | 6,39 | 2,78 | 8,94 | 23,93 | 42,95 | 44,95 | 33,80 | 56,69 | 65,33 | 16,39 | 21,35 | |
| | Brazylia | 29,94 | 35,47 | 43,53 | | 49,88 | 23,23 | 20,64 | 26,27 | 8,04 | | | | |
| 2708 | Ukraina | | | | 3,53 | | | | | 0,54 | | | | |
| | Japonia | | | | | | | | | 0,00 | | | | |
| | Wielka Brytania | | | | 0,05 | | | | | 0,00 | | | | |
| | Serbia | | | | | | | | | 0,19 | | | | |
| 2709 | Wielka Brytania | | | | | | 0,00 | | | 0,00 | | | | |
| | Ukraina | 0,00 | 0,00 | | 0,03 | 0,00 | | 0,00 | | 0,00 | | | | |
| | Ukraina | 9,95 | 6,62 | 9,14 | 4,18 | 2,75 | 1,30 | 1,49 | 2,51 | 2,04 | 54,33 | 55,28 | 4,26 | 54,14 |
| | Wielka Brytania | 4,63 | 6,91 | 11,22 | 4,75 | 4,81 | 5,36 | 5,67 | 4,14 | 2,70 | 3,45 | 1,63 | -5,46 | -5,52 |
| | Turcja | 0,26 | 0,12 | 0,05 | 0,09 | 0,19 | 0,35 | 0,15 | 0,55 | 0,58 | 0,64 | 0,34 | 0,05 | -0,31 |
| | Rosja | 1,57 | 0,72 | 0,25 | 0,21 | 0,32 | 0,67 | 0,27 | 0,42 | 0,59 | 0,34 | 0,00 | -0,05 | -0,23 |
| 2710 | Nigeria | 0,33 | 0,78 | 0,91 | 0,22 | 0,49 | 1,09 | 1,46 | 0,56 | 1,59 | 0,24 | | | |
| | Uzbekistan | 0,11 | 0,09 | 0,10 | 0,11 | 0,16 | 0,14 | 0,20 | 0,41 | 0,46 | 0,23 | 0,21 | -0,01 | 0,07 |
| | Algieria | 0,01 | 0,00 | 0,00 | 0,00 | 0,01 | 0,01 | 0,16 | 0,59 | 0,44 | 0,21 | 0,47 | 0,28 | 0,47 |
| | Białoruś | 0,14 | 0,11 | 0,12 | 0,18 | 0,26 | 0,17 | 0,25 | 0,46 | 0,33 | 0,20 | 0,64 | 0,56 | 0,46 |
| | Szwajcaria | 0,15 | 0,02 | 0,01 | 0,02 | 0,03 | 0,02 | 0,03 | 0,12 | 0,26 | 0,16 | 0,06 | -0,12 | 0,03 |
| | Kazachstan | 0,04 | 0,03 | 0,04 | 0,05 | 0,05 | 0,05 | 0,06 | 0,10 | 0,10 | 0,13 | 0,14 | 0,11 | 0,08 |
| | Ukraina | 0,03 | 0,02 | 0,06 | 2,86 | 2,45 | 2,33 | 1,81 | 2,49 | 2,98 | 52,29 | 60,95 | 8,36 | 57,85 |
| | Bośnia i Hercegowina | | | | 0,11 | 0,15 | 2,98 | 2,67 | 3,26 | 1,27 | 0,84 | 0,98 | 0,24 | -0,71 |
| | Mołdawia | 0,00 | 0,00 | 0,01 | 0,01 | | 0,00 | 0,00 | 0,00 | 0,00 | 0,41 | 0,01 | | |
| | Serbia | 5,36 | 12,05 | 5,72 | 11,93 | 7,62 | 6,73 | 6,77 | 3,33 | 1,47 | 0,29 | 0,56 | -0,55 | -5,57 |
| | Wielka Brytania | 1,27 | 0,09 | 0,32 | 0,37 | 1,98 | 1,72 | 1,32 | 2,00 | 0,09 | 0,09 | 0,23 | 0,17 | -1,24 |
| 2711 | Szwajcaria | | 0,00 | 0,16 | 0,04 | 0,10 | 0,06 | 0,11 | 0,17 | 0,10 | 0,05 | 1,10 | 1,07 | 1,06 |
| | Turcja | | 0,01 | | 0,00 | 0,00 | 0,00 | 0,00 | 0,01 | 0,02 | 0,01 | 0,01 | 0,01 | 0,00 |
| | Białoruś | 0,01 | 0,01 | 0,01 | 0,00 | 0,00 | 0,06 | 0,45 | 0,79 | 0,26 | 0,01 | | | |
| | San Marino | | | | | | | | | | 0,01 | 0,00 | | |
| | Zjednoczone Emiraty Arabskie | | | | | 0,00 | 0,00 | 0,00 | 0,01 | 0,01 | 0,01 | | | |
| 2712 | Ukraina | 0,62 | 0,75 | 0,39 | 1,30 | 0,68 | 1,03 | 1,80 | 1,55 | 1,41 | 6,78 | 5,50 | 1,22 | 4,75 |
| | Meksyk | | | 0,36 | 0,16 | 0,66 | 1,04 | 1,06 | 0,98 | 1,11 | 1,28 | 2,58 | 2,15 | 1,89 |

Export Intelligence

| | | | | | | | | | | | | | | |
|------|----------------------|------|------|------|------|------|------|------|-------|-------|-------|-------|-------|-------|
| | Turcja | 0,77 | 0,82 | 0,73 | 0,79 | 1,37 | 1,66 | 2,03 | 2,09 | 1,42 | 1,17 | 0,07 | -1,25 | -1,07 |
| | Wielka Brytania | 0,35 | 0,03 | 0,62 | 2,34 | 2,00 | 2,16 | 1,44 | 1,44 | 1,45 | 1,11 | 1,30 | 0,28 | -1,32 |
| | Rosja | 1,71 | 2,05 | 1,53 | 0,71 | 2,06 | 2,70 | 1,29 | 2,73 | 1,10 | 0,53 | 0,00 | -0,45 | -3,06 |
| | Serbia | 1,19 | 1,41 | 0,90 | 0,72 | 0,82 | 0,13 | 0,21 | 0,16 | 0,26 | 0,50 | 0,00 | -0,47 | -0,19 |
| | Szwajcaria | 0,00 | 0,48 | 0,45 | 0,30 | 0,02 | 0,00 | 0,00 | 0,00 | 1,75 | 0,37 | 0,02 | 0,01 | 0,02 |
| | Białoruś | 0,07 | 0,03 | 0,16 | 0,08 | 0,13 | 0,28 | 0,10 | 0,06 | 0,02 | 0,13 | 0,05 | 0,02 | -0,05 |
| | Bośnia i Hercegowina | | 0,00 | 0,05 | 0,09 | 0,07 | 0,04 | 0,08 | 0,00 | 0,06 | 0,05 | 0,00 | 0,00 | 0,00 |
| | Południowa Afryka | | | 0,00 | | | | | | 0,00 | 0,04 | | | |
| | Ukraina | 0,07 | 0,09 | 0,73 | 2,20 | 9,05 | 9,24 | 8,11 | 22,25 | 27,32 | 18,10 | 34,55 | 30,70 | 16,80 |
| | Chiny | 0,01 | 0,18 | 0,02 | 0,04 | | | | | | 7,97 | | | |
| | Norwegia | | 0,00 | 0,00 | 1,18 | 0,00 | | | | 0,25 | 1,09 | 1,62 | | |
| | Dominikana | | 0,13 | 0,03 | 0,15 | 0,89 | 0,48 | 0,32 | 0,02 | 0,14 | 0,52 | | | |
| 2713 | Wielka Brytania | 5,20 | 3,01 | 4,22 | 0,99 | 1,92 | 2,42 | 0,49 | 0,50 | 0,59 | 0,38 | 0,30 | -0,06 | -3,84 |
| | Serbia | 0,19 | 0,28 | 0,20 | 0,50 | 0,63 | 0,48 | 0,37 | 0,25 | 0,27 | 0,37 | 1,56 | 0,98 | 1,08 |
| | Trynidad i Tobago | | | | | | 0,02 | 0,18 | 0,21 | 0,05 | 0,34 | 0,02 | | |
| | Bośnia i Hercegowina | | 0,00 | | | 0,00 | 0,00 | 0,00 | 0,01 | 0,06 | 0,33 | 0,39 | | |
| | Paragwaj | | | | 0,03 | 0,82 | 0,11 | 0,31 | 0,07 | 0,02 | 0,30 | 0,03 | | |
| | Stany Zjednoczone | 0,00 | 0,00 | 0,01 | 0,02 | 0,03 | 0,09 | 0,25 | 0,21 | 0,02 | 0,27 | 9,81 | | |
| 2714 | Wielka Brytania | | | 0,00 | | | | 0,00 | | 3,03 | 3,67 | | | |
| 2802 | Moldawia | 2,70 | 0,44 | 0,13 | 0,07 | 0,82 | 1,94 | 0,94 | 0,63 | 0,05 | 0,04 | | | |
| | Serbia | | 0,08 | | 0,03 | 1,83 | 1,74 | 1,19 | 1,96 | 2,27 | 2,73 | 2,48 | -1,24 | 0,86 |
| | Stany Zjednoczone | 0,00 | 0,55 | 1,36 | 1,67 | 1,46 | 0,19 | 0,56 | 0,27 | 0,05 | 1,64 | | | |
| | Turcja | 0,07 | 0,22 | 0,42 | 3,46 | 0,84 | 2,13 | 1,74 | 2,25 | 2,89 | 1,05 | 2,05 | 0,78 | 0,72 |
| | Wielka Brytania | 0,22 | 0,48 | 0,67 | 0,83 | 2,21 | 2,54 | 0,64 | 0,59 | 1,92 | 0,97 | 0,36 | -0,79 | -2,02 |
| 2803 | Arabia Saudyjska | | | | 0,00 | | | | | | 0,34 | | | |
| | Izrael | | 0,00 | 0,02 | 0,45 | 0,89 | 0,70 | 0,38 | 0,39 | 0,38 | 0,22 | | | |
| | Chiny | 0,04 | 0,01 | 0,13 | 0,42 | 0,35 | 0,29 | 0,35 | 0,41 | 0,22 | 0,13 | 0,00 | -0,06 | -0,40 |
| | Meksyk | 0,32 | 0,76 | 0,04 | 0,04 | 0,03 | | | 0,09 | 0,01 | 0,08 | | | |
| | Sri Lanka | | | | | | | | 0,05 | 0,00 | 0,04 | 0,10 | | |
| | Rosja | 0,21 | 0,26 | 0,40 | 0,44 | 0,29 | 0,26 | 0,18 | 0,18 | 0,08 | 0,04 | 0,45 | 0,44 | 0,35 |
| 3826 | Kazachstan | | | 0,00 | | | | | | | 0,02 | 0,07 | | |
| | Białoruś | | | | | | | | 0,00 | 0,00 | 0,01 | | | |
| | Ukraina | | 0,00 | 0,00 | | 0,00 | 0,01 | 0,01 | 0,00 | 0,00 | 0,00 | 0,00 | 0,00 | 0,00 |

| | | | | | | | | | | | | | | |
|------|--|-------|-------|------|------|-------|-------|-------|------|-------|-------|-------|------|-------|
| | Rosja | | 0,00 | 0,00 | 0,00 | 0,00 | 0,02 | 0,00 | | | | | | |
| | Mołdawia | | 0,00 | | | | 0,00 | | 0,00 | 0,00 | | | | |
| | Szwajcaria | 1,88 | 0,70 | 0,30 | 0,15 | 0,00 | 0,41 | 4,61 | 2,51 | 25,54 | 0,27 | | | |
| | Kirgistan | | | | 0,00 | | | 14,47 | | 5,67 | 36,06 | | | |
| | Islandia | | | | 0,02 | | 0,11 | 3,27 | 4,45 | 3,12 | | | | |
| | Armenia | | | | | | | | | 2,80 | | | | |
| | Białoruś | 0,19 | 2,51 | 0,07 | 0,05 | 1,02 | 2,29 | 2,65 | 6,14 | 0,08 | 2,25 | 0,32 | | |
| 6803 | Wielka Brytania | 0,10 | | 0,24 | 0,07 | 0,69 | 0,31 | 0,48 | 1,15 | 18,45 | 1,65 | 4,79 | 3,27 | 4,77 |
| | Zapasy i zaopatrzenie w ramach handlu zewnątrzunijnego | | | | | | | | | | 1,56 | | | |
| | Uzbekistan | | | 1,29 | | | | | | | 1,48 | 12,12 | | |
| | Ukraina | 62,97 | 9,17 | 0,57 | 5,26 | 12,73 | 7,91 | 2,17 | 3,95 | 1,26 | 0,63 | 1,06 | 0,94 | -6,37 |
| | Rosja | 0,01 | 36,87 | 0,29 | 0,07 | 0,53 | 13,91 | 0,79 | 0,55 | 13,30 | 0,59 | 18,09 | | |

Źródło: Towary – GUS; Usługi – Eurostat, International Trade in Services.

Tabela 2.10. Dynamika polskiego eksportu branży na wybrane rynki zagraniczne o najwyższej średniorocznej stopie wzrostu (CAGR) w ciągu 5 lat

| Kod szczegółowy | Wartość eksportu 2022 (mln EUR) | Zmiana rok do roku [%] | CAGR (2018-2022)[%] |
|-----------------|---------------------------------|------------------------|---------------------|
| Ukraina | 2031,04 | 679,39 | 83,98 |
| Francja | 378,55 | 18,22 | 31,70 |
| Belgia | 578,29 | 143,50 | 25,50 |
| Litwa | 204,99 | 193,46 | 20,75 |
| Austria | 825,83 | 102,77 | 17,66 |
| Czechy | 1516,34 | 69,18 | 14,99 |
| Indie | 377,39 | 44,41 | 11,42 |
| Norwegia | 162,68 | 54,91 | 9,43 |
| Niemcy | 1627,59 | 58,22 | 8,51 |
| Słowacja | 377,67 | 78,48 | 7,81 |

Źródło: Towary – GUS; Usługi – Eurostat, Balance of Payments; Eurostat, International Trade in Services.